Zorile mântuirii

1. GLAS DE TRÂMBIȚĂ

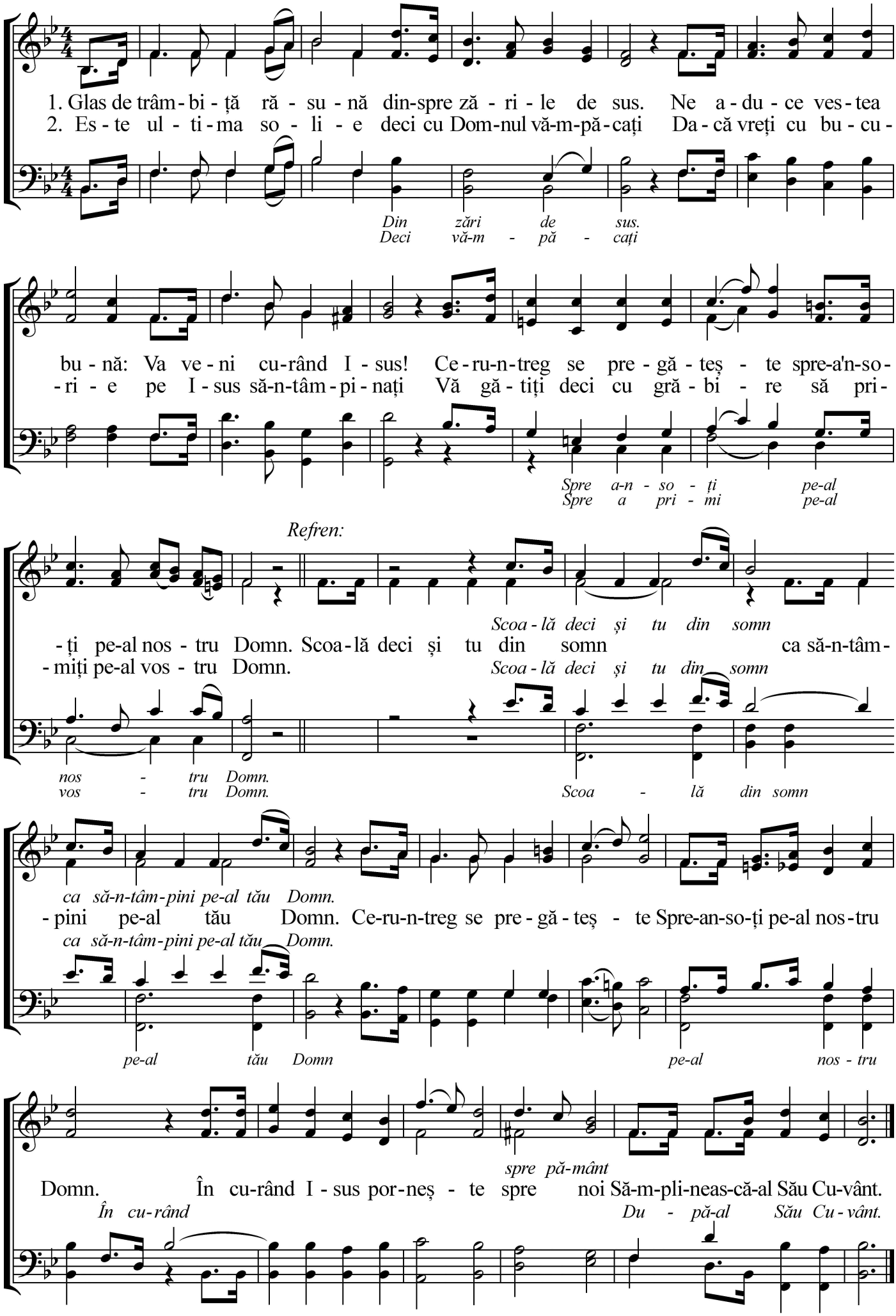

2. SUNAȚI! SUNAȚI!

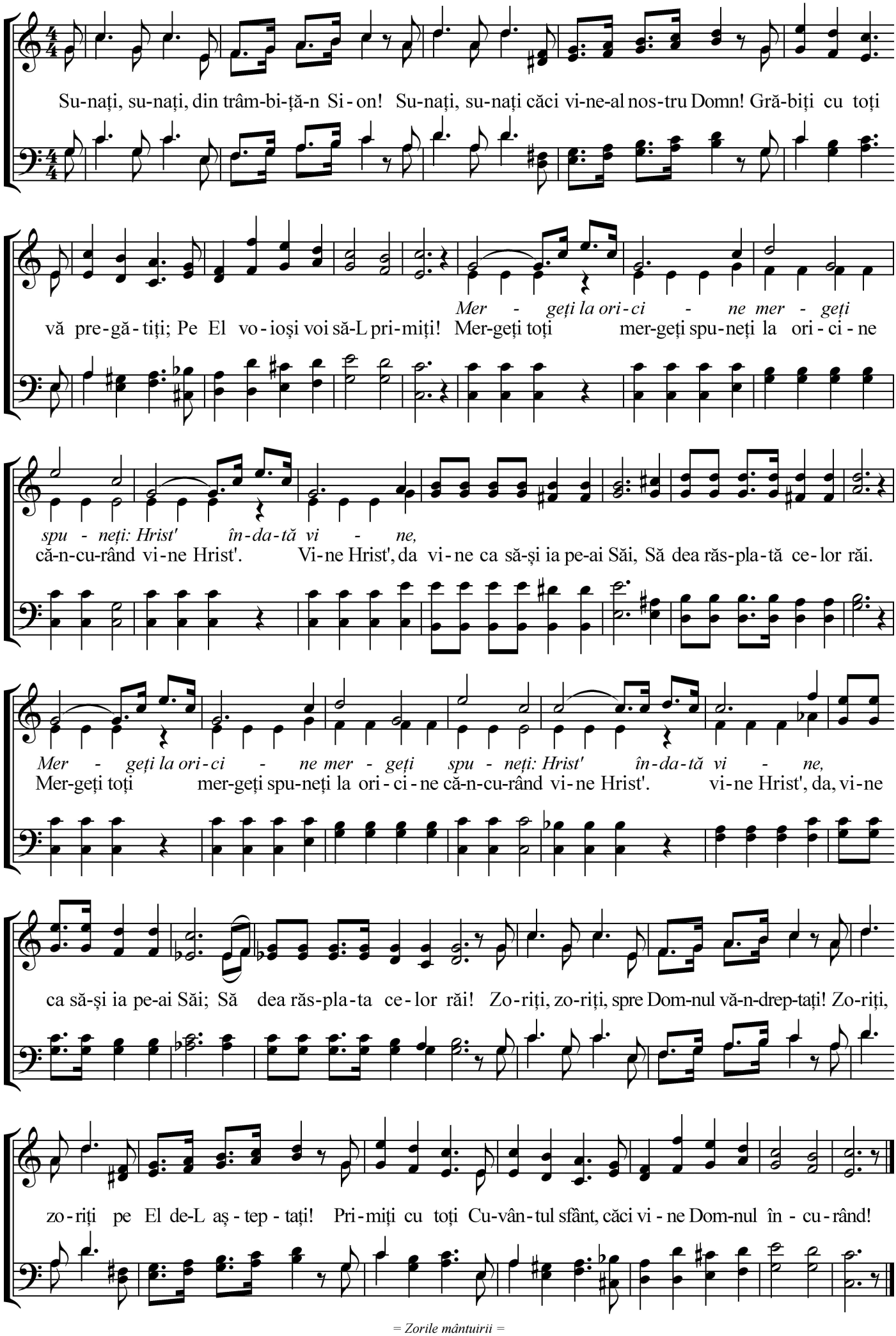

3. ISUS NE CHEAMĂ

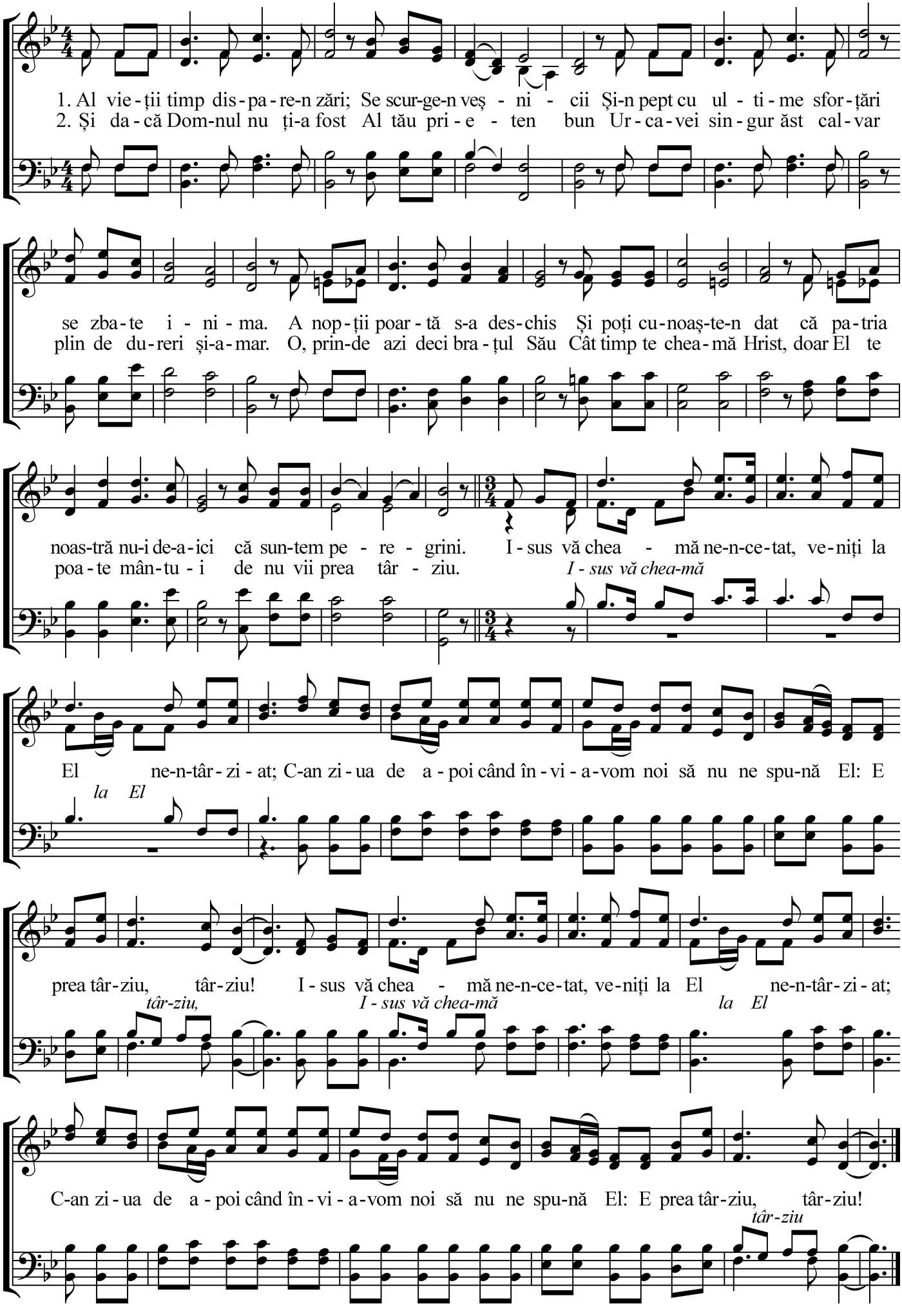

4. TATĂ ÎȚI MULȚUMIM

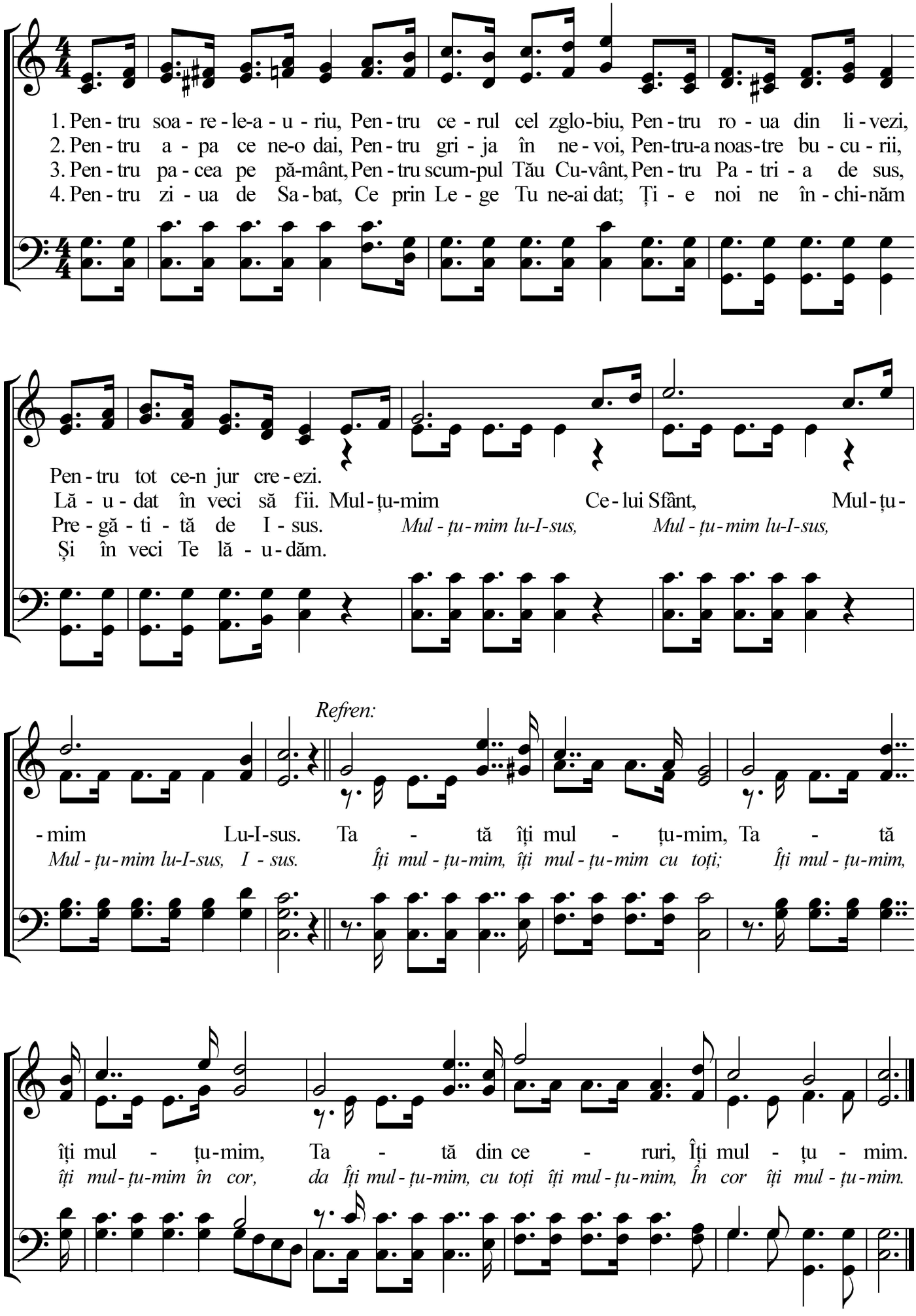

5. CU ISUS MEREU

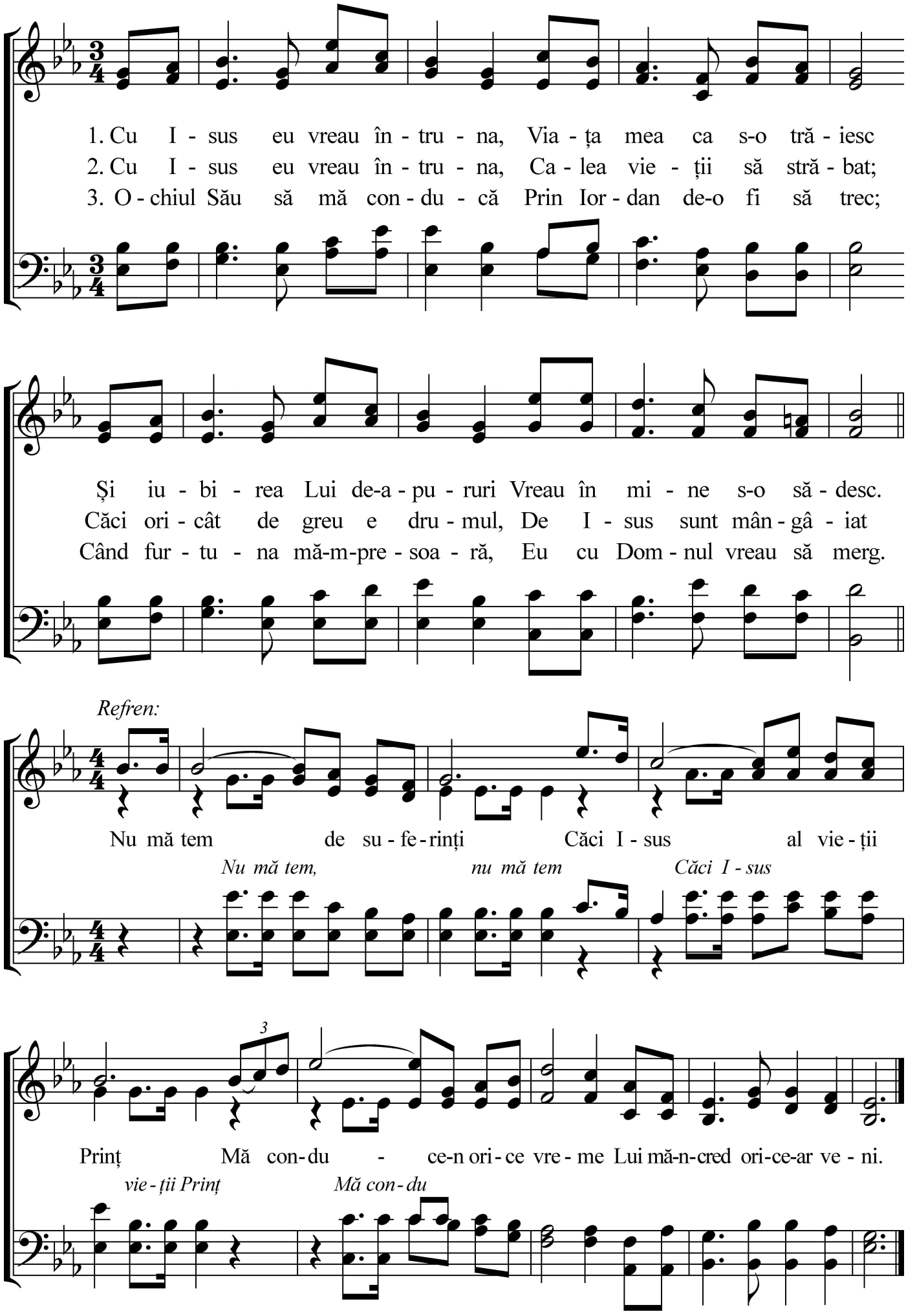

6. LĂUDAȚI-L

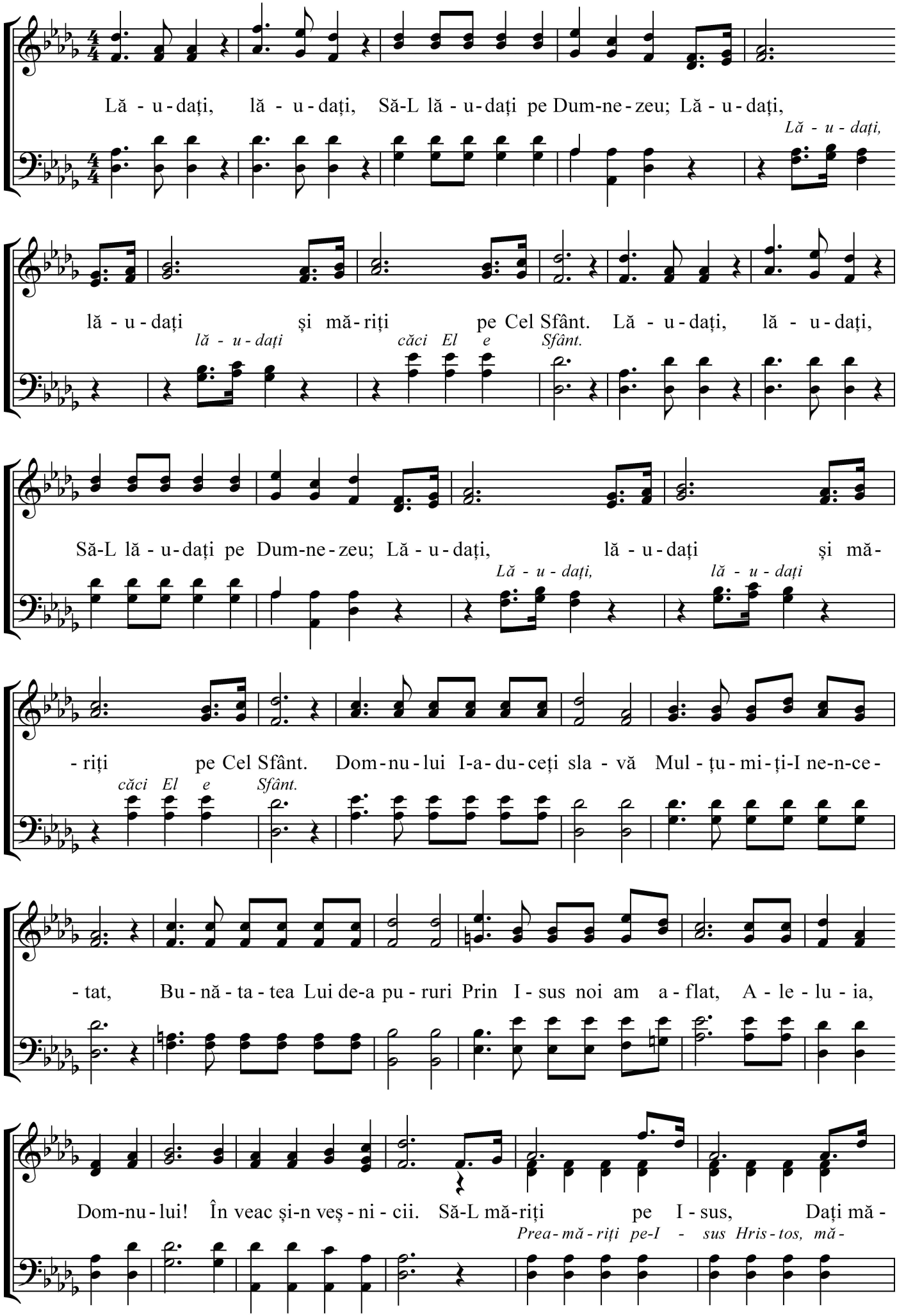
Lă - u - dați, lă - u - dați, Să-L lă - u - dați pe Dum-ne - zeu; Lă - u - dați,
Lă - u - dați,
lă - u - dați și mă - riți pe Cel Sfânt. Lă - u - dați, lă - u - dați,
lă - u - dați
căci El e Sfânt.
Să-L lă - u - dați pe Dum-ne - zeu; Lă - u - dați, lă - u - dați și mă -
Lă - u - dați,
lă - u - dați
- riți pe Cel Sfânt. Dom - nu - lui I-a - du - ceți sla - vă Mul - țu - mi - ți-I ne-n-ce -
căci El e Sfânt.
- tat, Bu - nă - ta - tea Lui de-a pu - ruri Prin I - sus noi am a - flat, A - le - lu - ia,
Dom-nu - lui! În veac și-n veș - ni - cii. Să-L mă-riți pe I - sus, Dați mă -
Prea - mă - riți pe-I - sus Hris - tos, mă -

6. Lăudați-L - pag.2

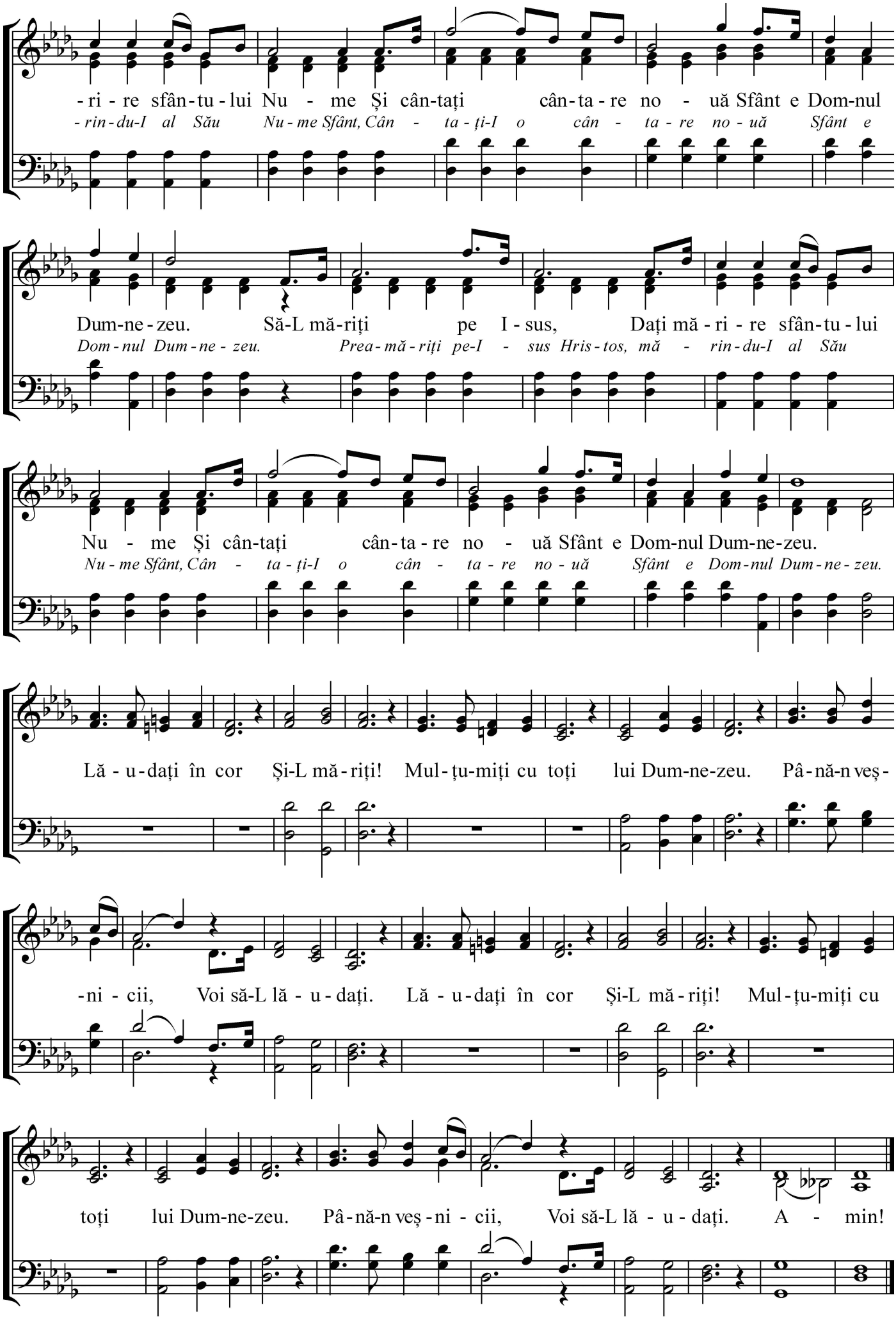

7. DUH PREA SFÂNT, O DAR CERESC

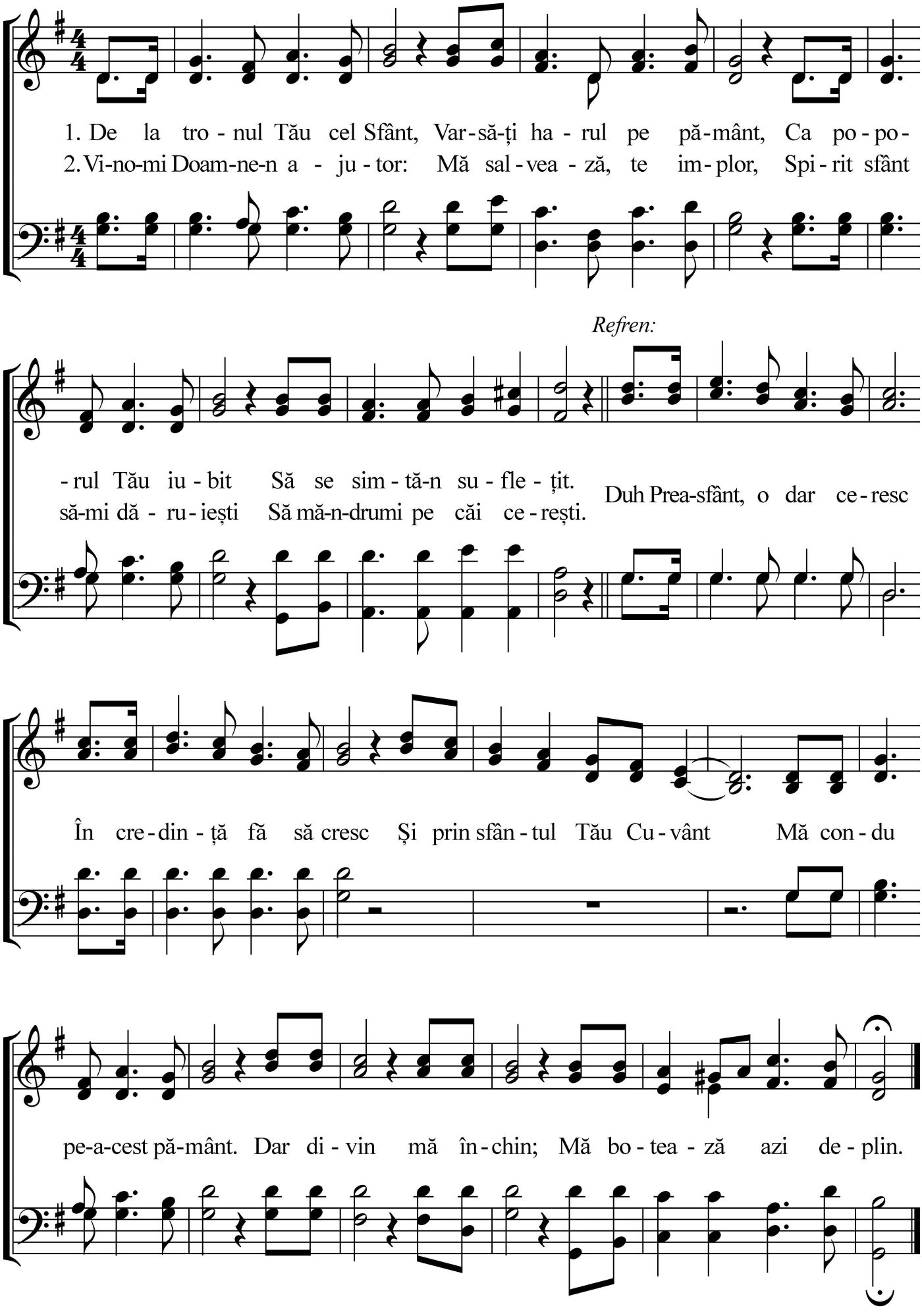

8. SĂ-L MĂREȘTI

Unison tot corul:

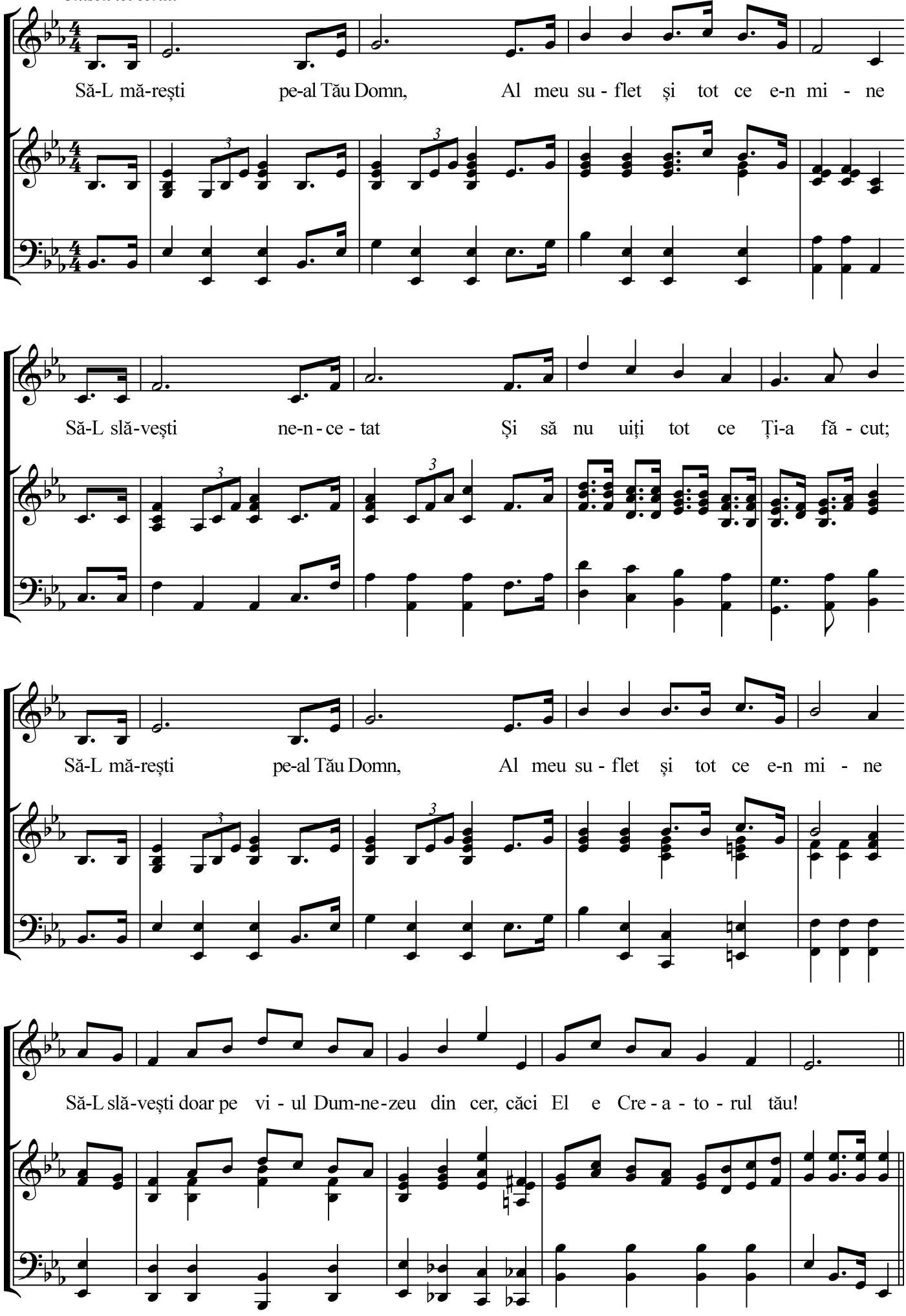

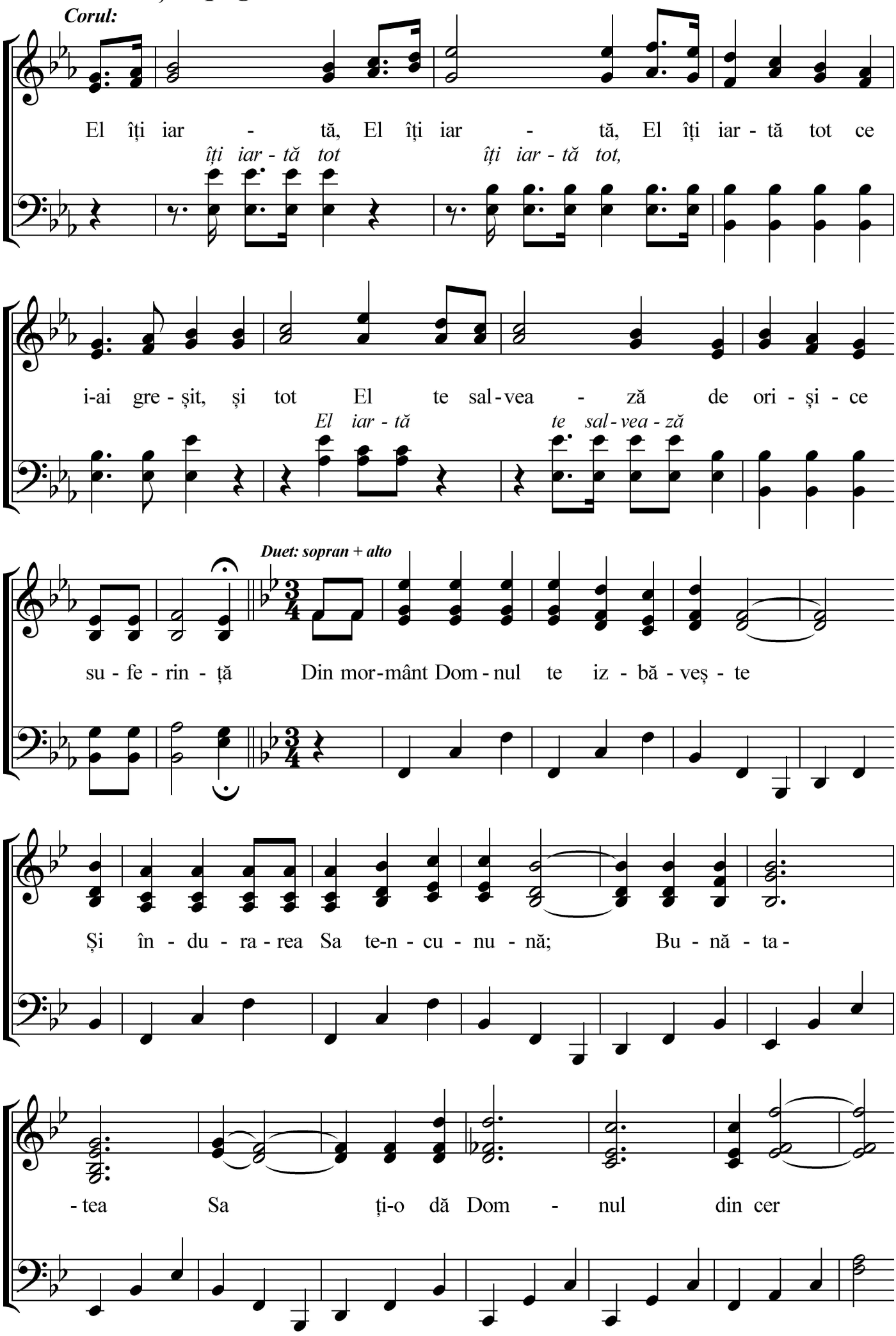
Corul:
El îți iar - tă, El îți iar - tă, El îți iar - tă tot ce
îți iar - tă tot
îți iar - tă tot,
i-ai gre - șit, și tot El te sal - vea - ză de ori - și - ce
El iar - tă
te sal - vea - ză
Duet: sopran + alto
su - fe - rin - ță Din mor - mânt Dom - nul te iz - bă - veș - te
Și în - du - ra - rea Sa te-n - cu - nu - nă; Bu - nă - ta -
- tea Sa ți-o dă Dom - nul din cer

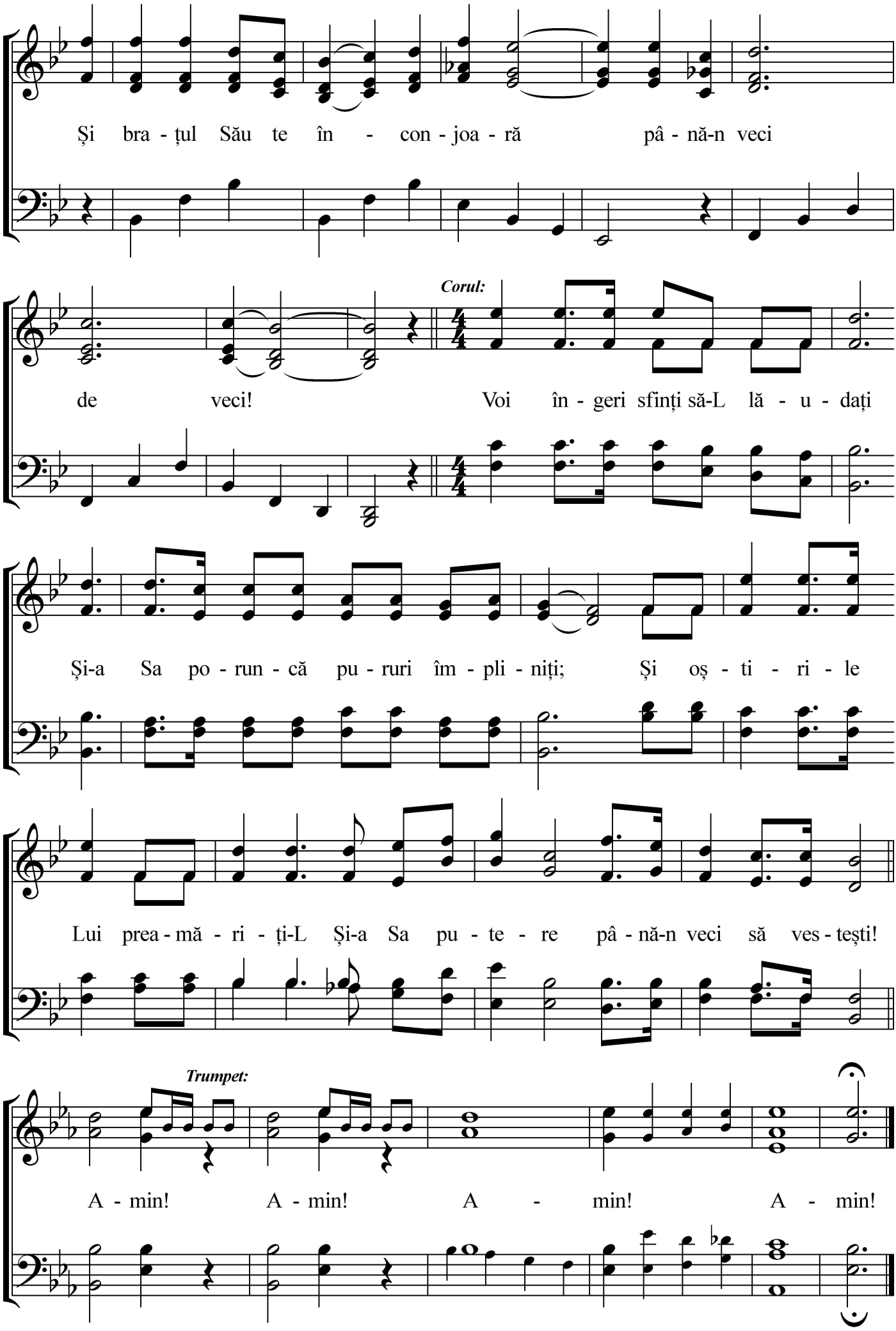
Și bra - țul Său te în - con - joa - ră pâ - nă-n veci
Corul:
de veci! Voi în - geri sfinți să-L lă - u - dați
Și-a Sa po - run - că pu - ruri îm - pli - niți; Și oș - ti - ri - le
Lui prea - mă - ri - ți-L Și-a Sa pu - te - re pâ - nă-n veci să ves - tești!
Trumpet:
A - min! A - min! A - min! A - min!

9. TINERI TOȚI PORNIȚI LA LUPTĂ

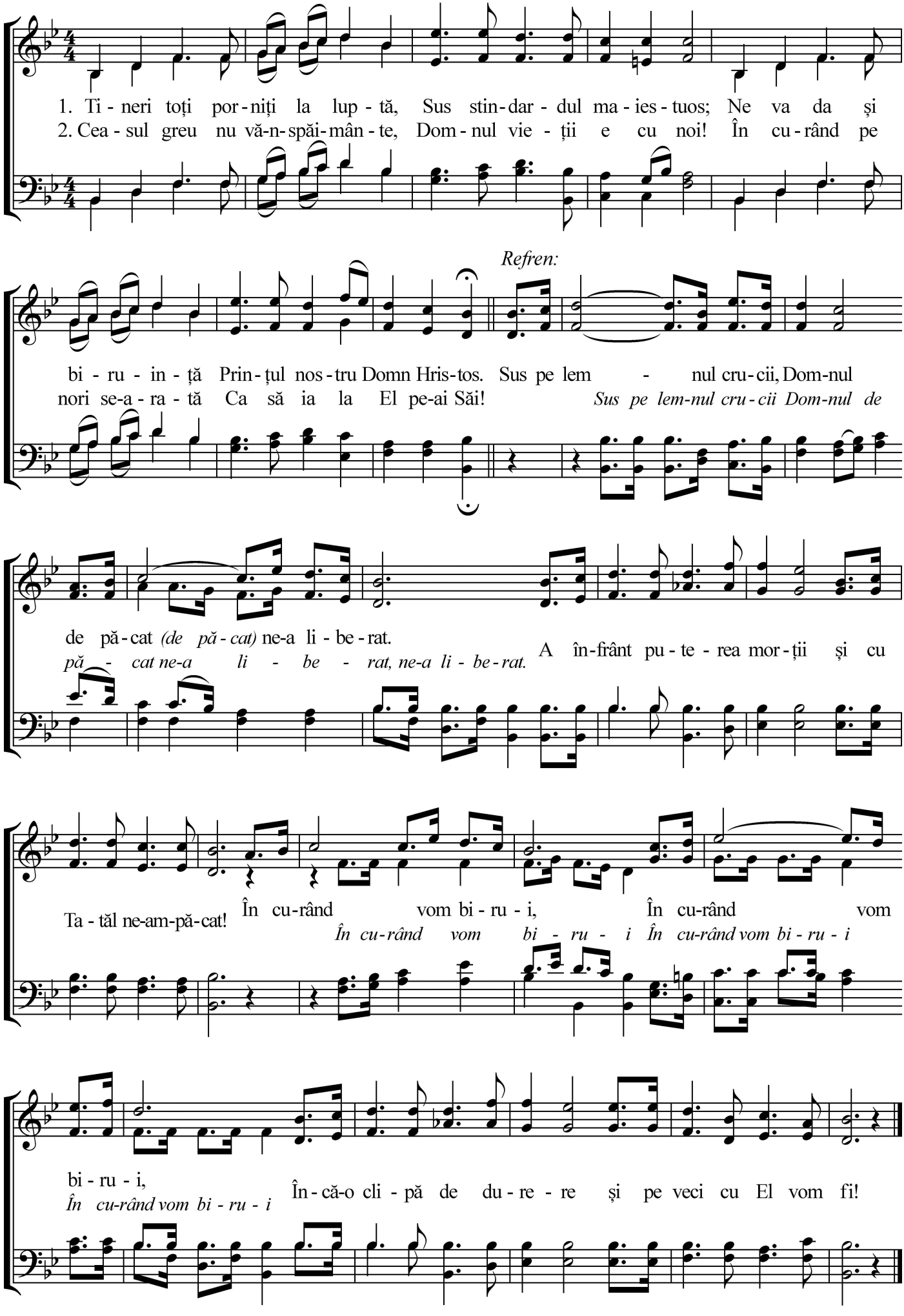

10. CE PACE SOLEMNĂ

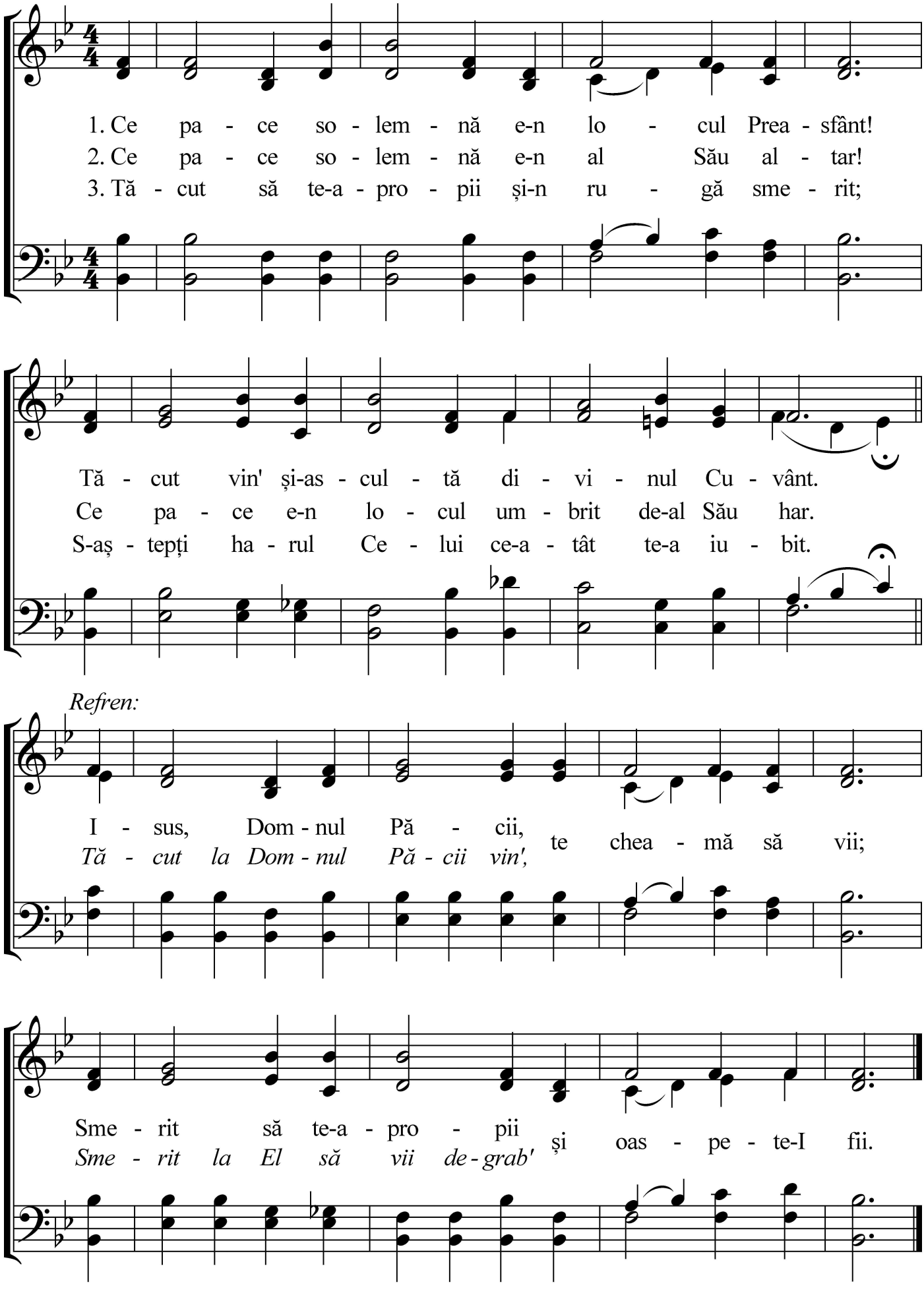

11. VENIȚI SĂ NE ÎNCHINĂM

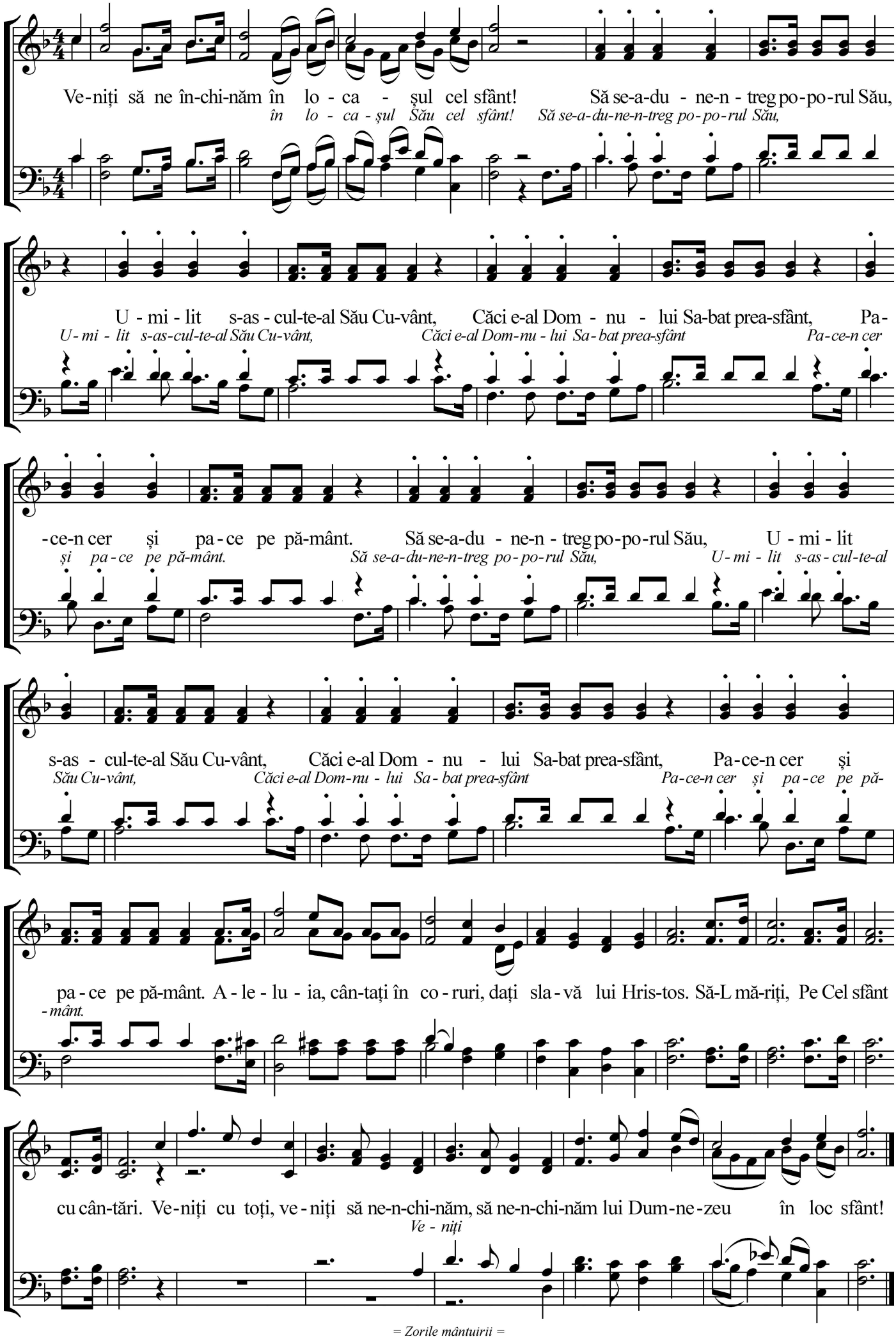

12. ODIHNA SABATULUI

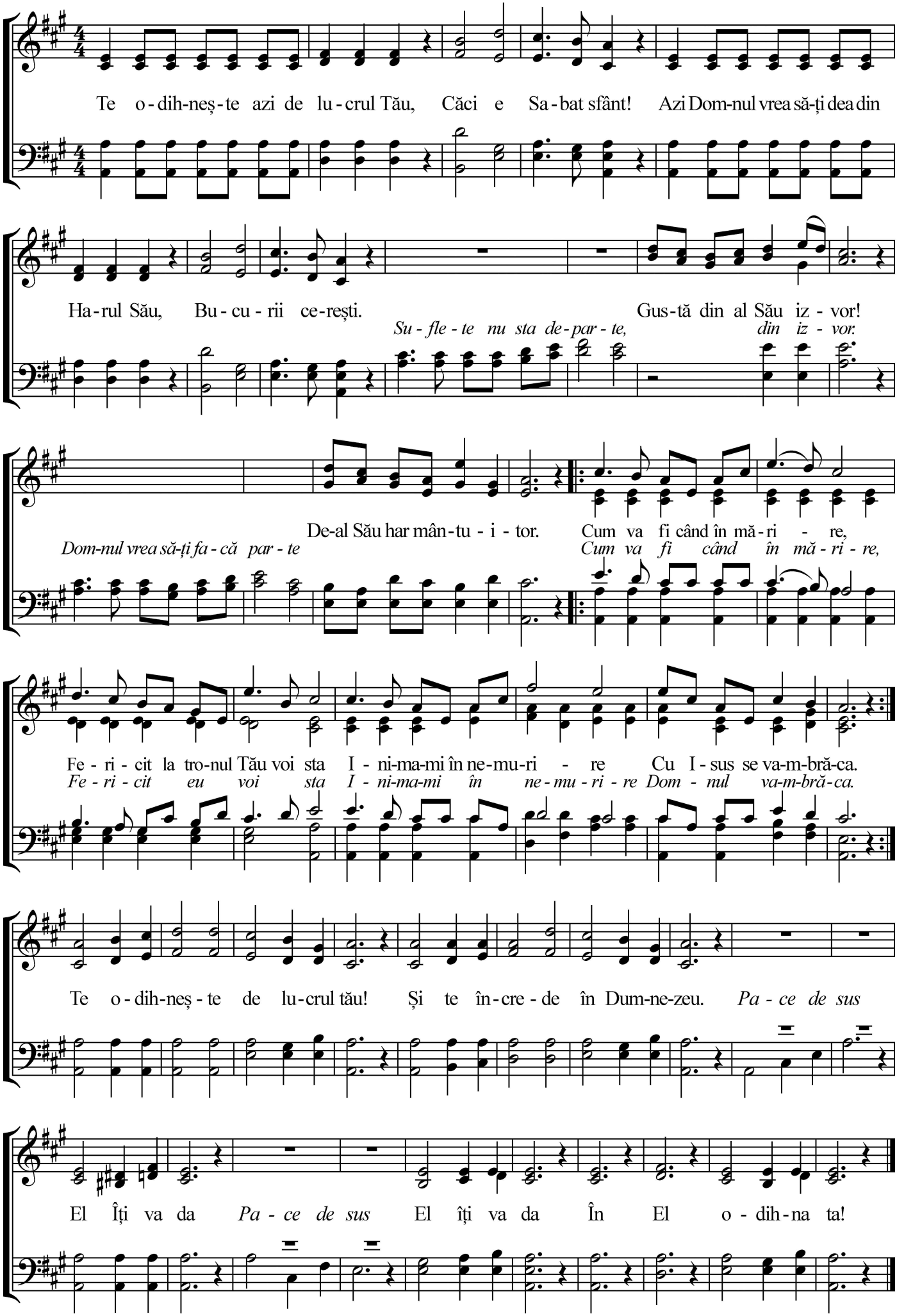

13. IMNUL NOU

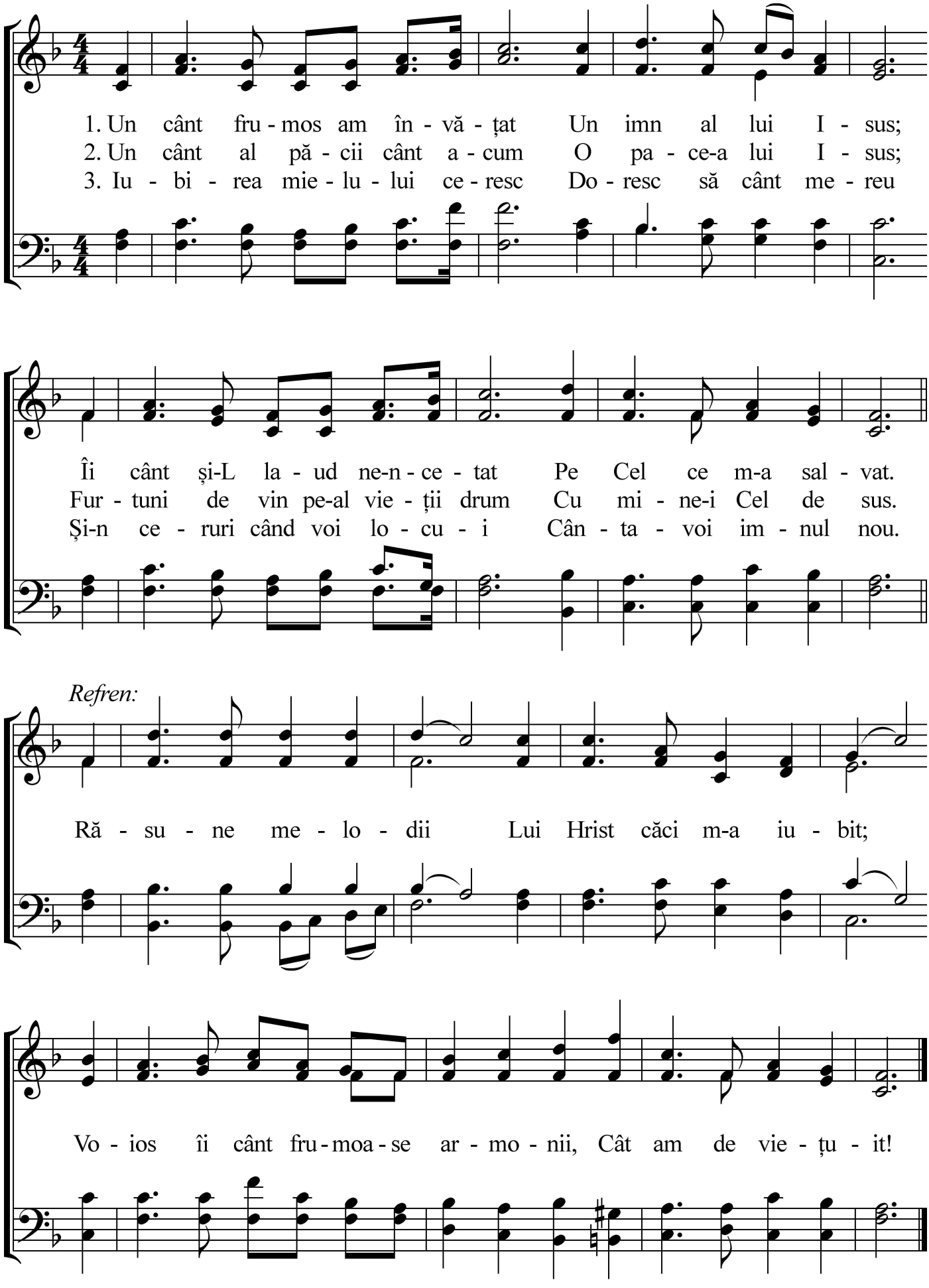
1. Un cânt fru - mos am în - vă - țat Un imn al lui I - sus;
2. Un cânt al pă - cii cânt a - cum O pa - ce-a lui I - sus;
3. Iu - bi - rea mie - lu - lui ce - resc Do - resc să cânt me - reu
Îi cânt și-L la - ud ne-n - ce - tat Pe Cel ce m-a sal - vat.
Fur - tuni de vin pe-al vie - ții drum Cu mi - ne-i Cel de sus.
Și-n ce - ruri când voi lo - cu - i Cân - ta - voi im - nul nou.
Refren:
Ră - su - ne me - lo - dii Lui Hrist căci m-a iu - bit;
Vo - ios îi cânt fru - moa - se ar - mo - nii, Cât am de vie - țu - it!

14. SUNT PĂCĂTOS

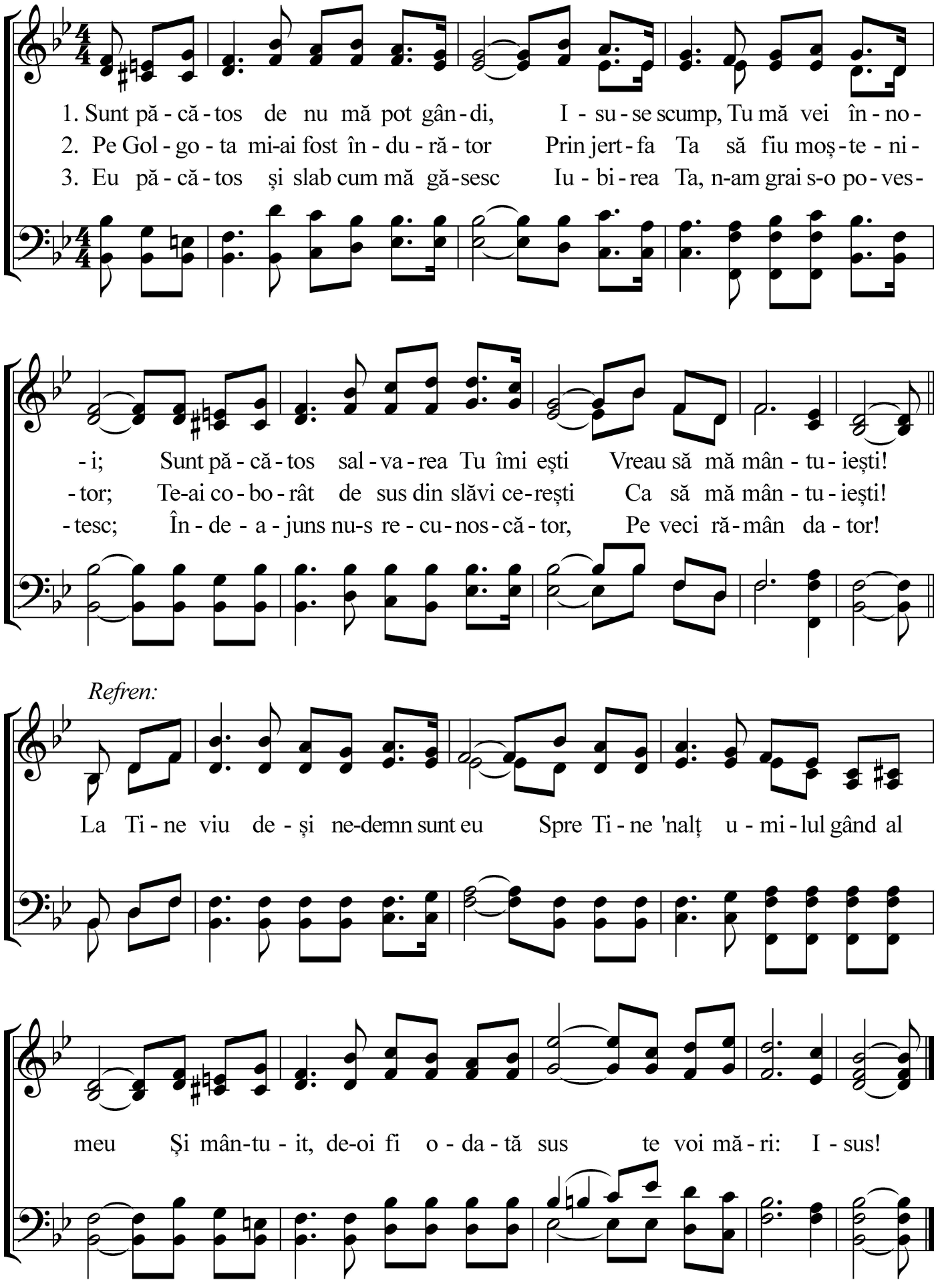

15. SFÂNT ESTE DOMNUL!

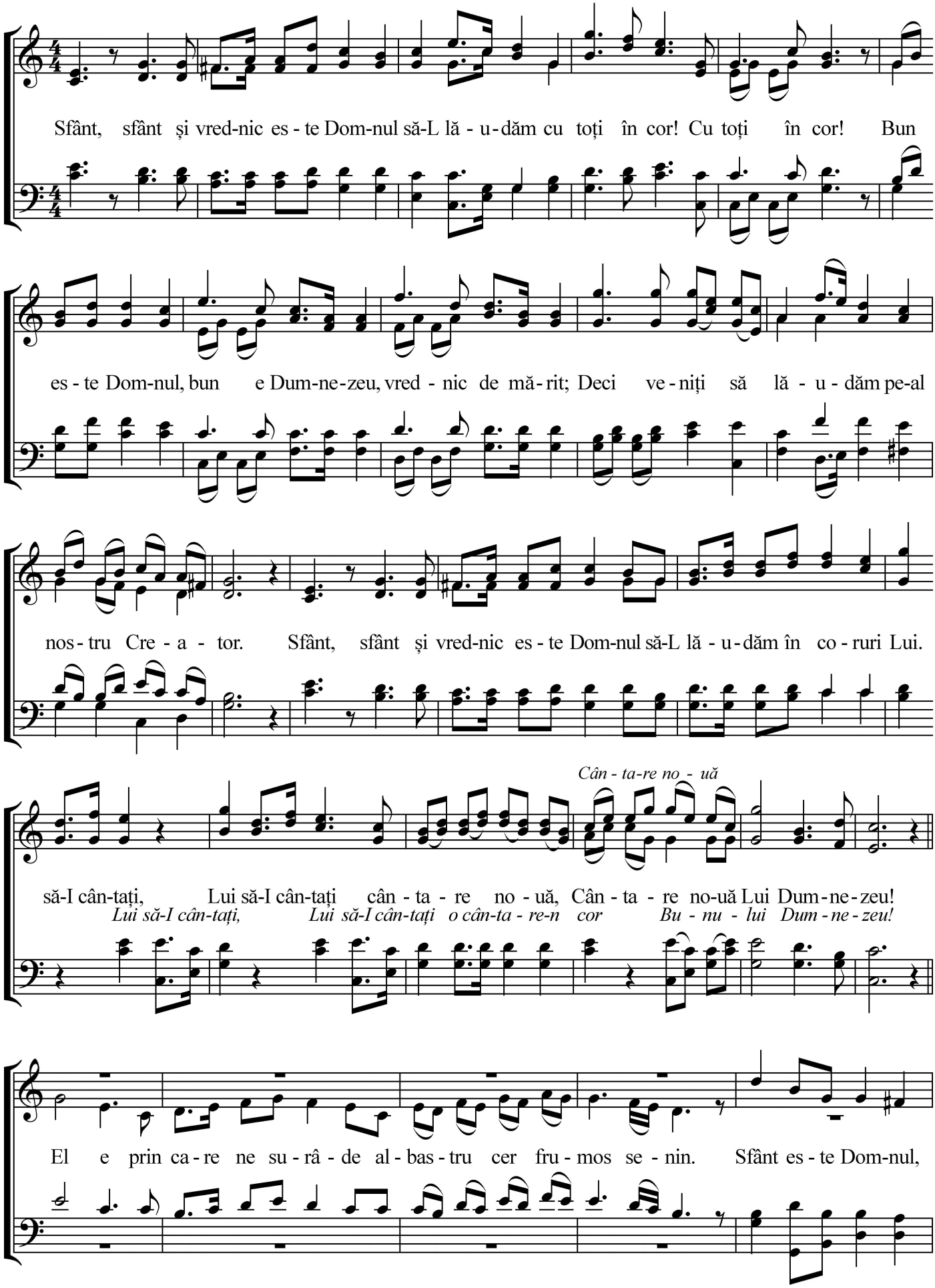

15. Sfânt este Domnul - pag. 2

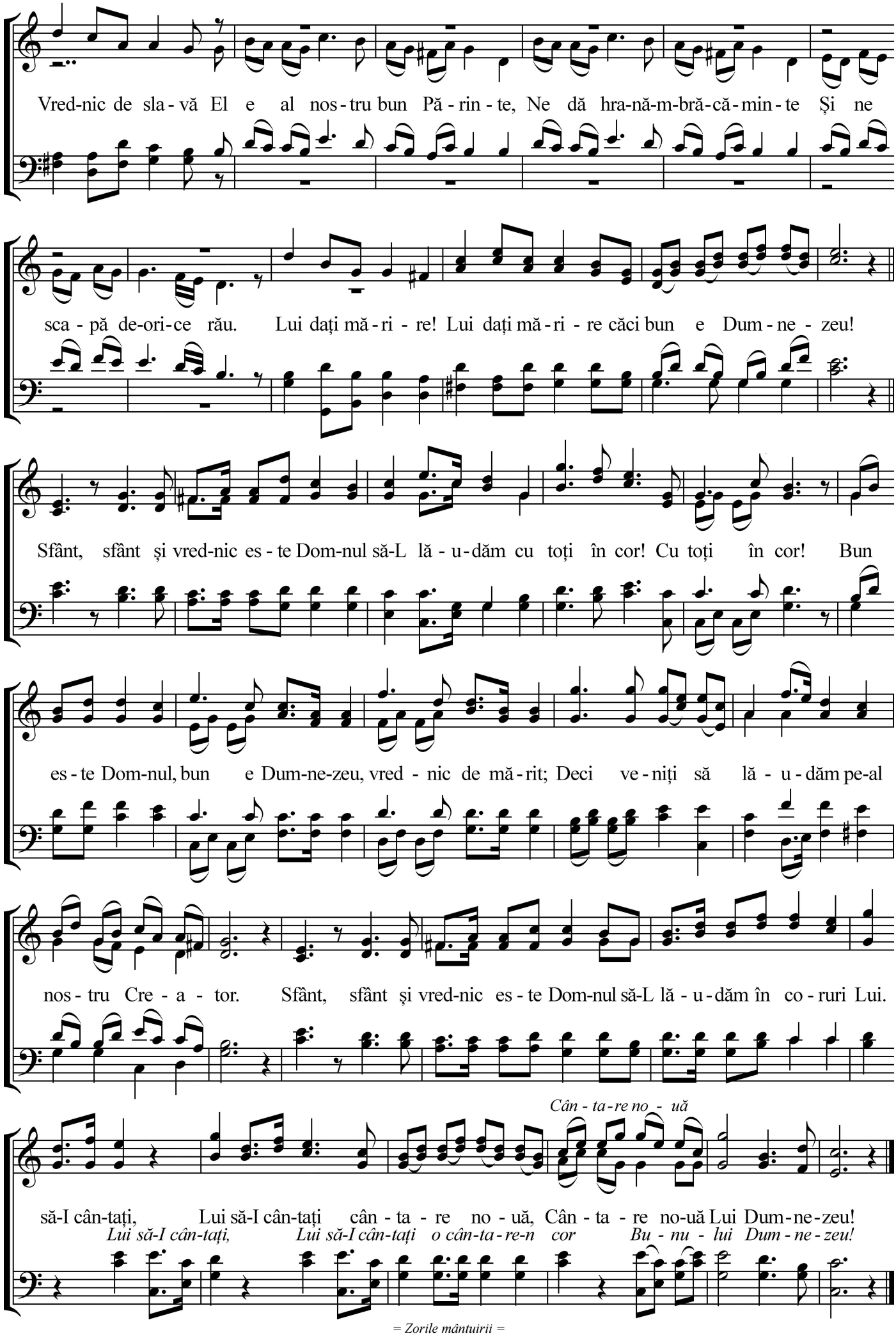

16. SALVATORUL BUN TE CHEAMĂ

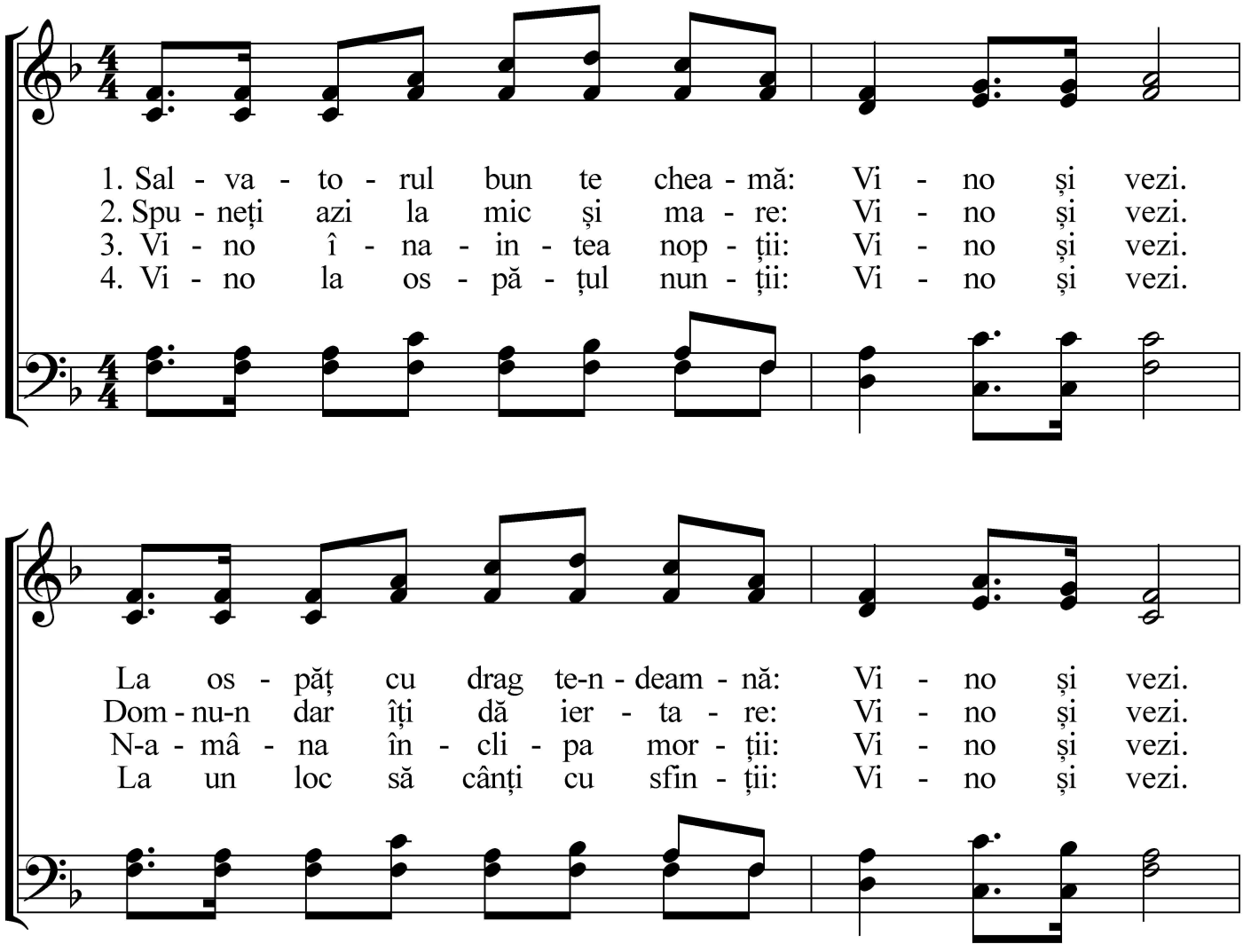

Refren:

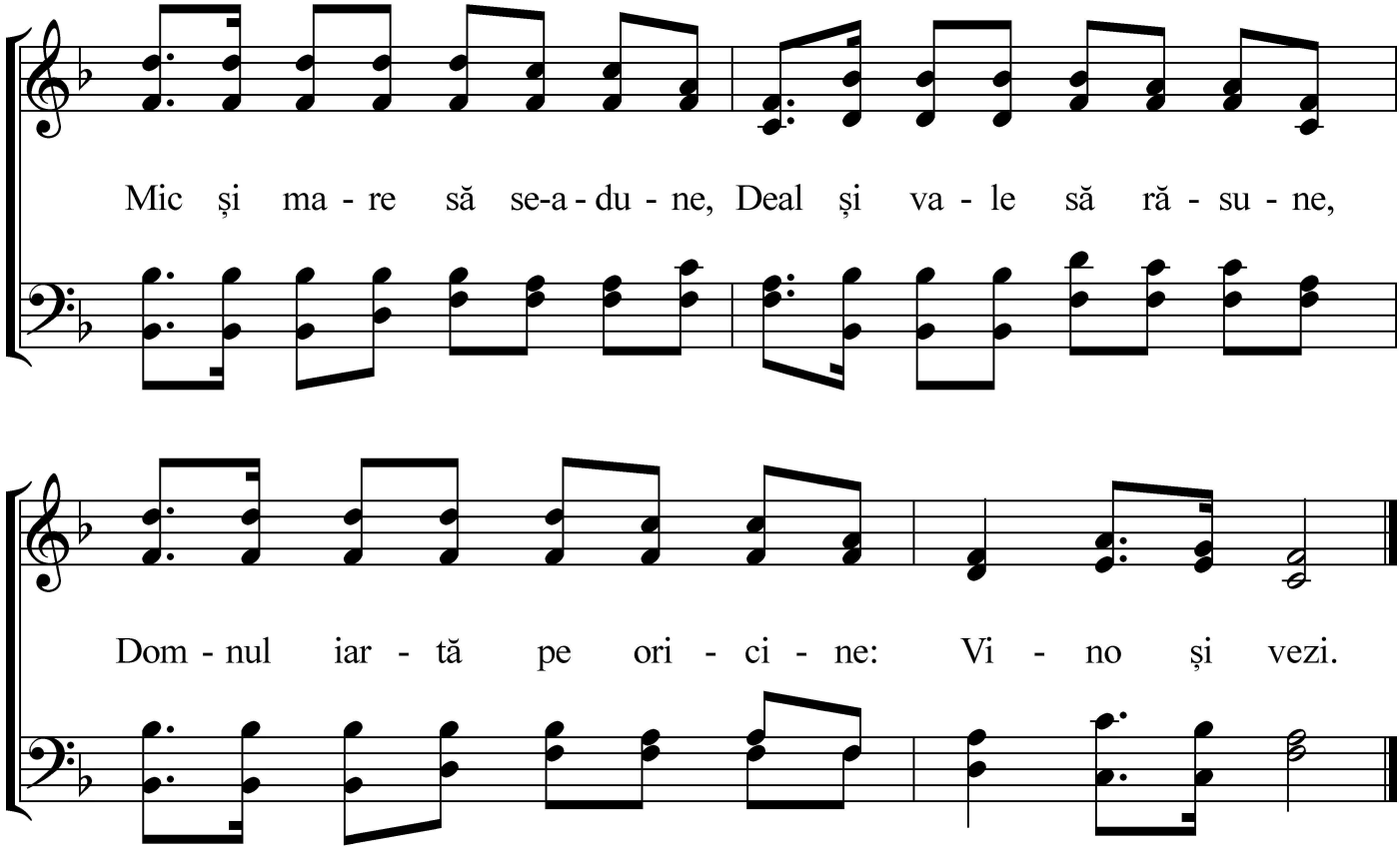

17. APROAPE-I MÂNTUIREA

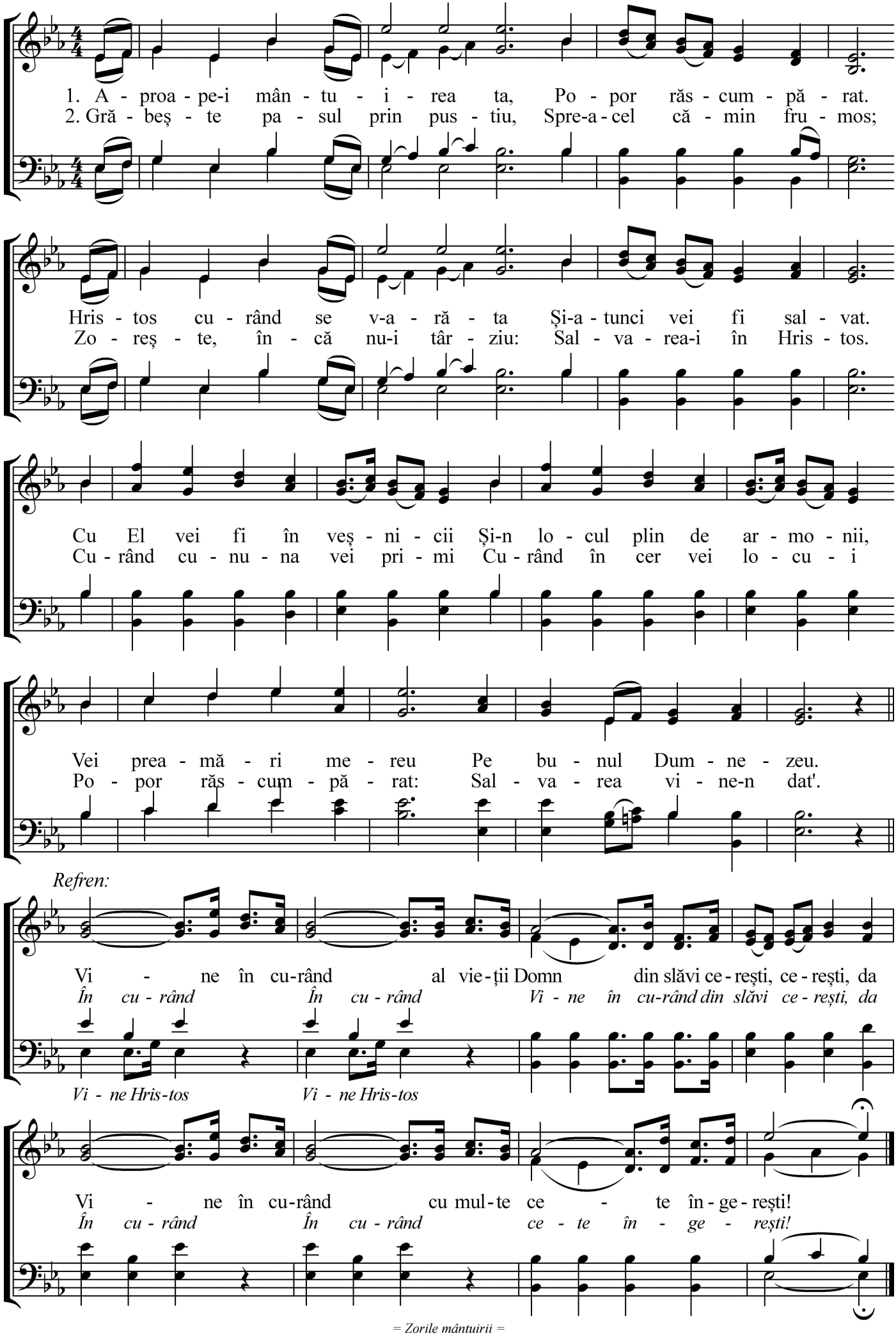

18. VĂ TREZIȚI!

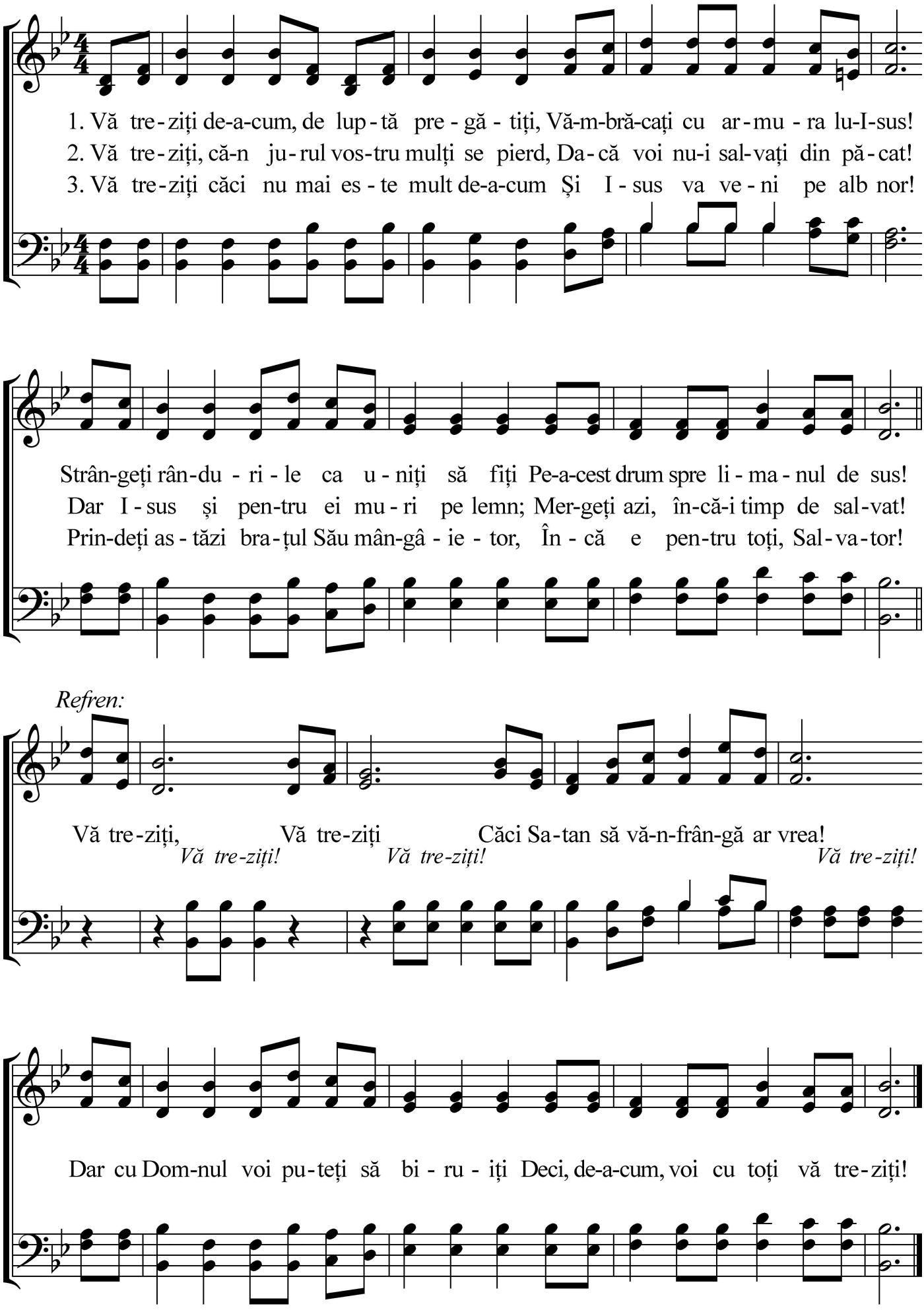

19. JUGUL TĂU, O BUN ISUS

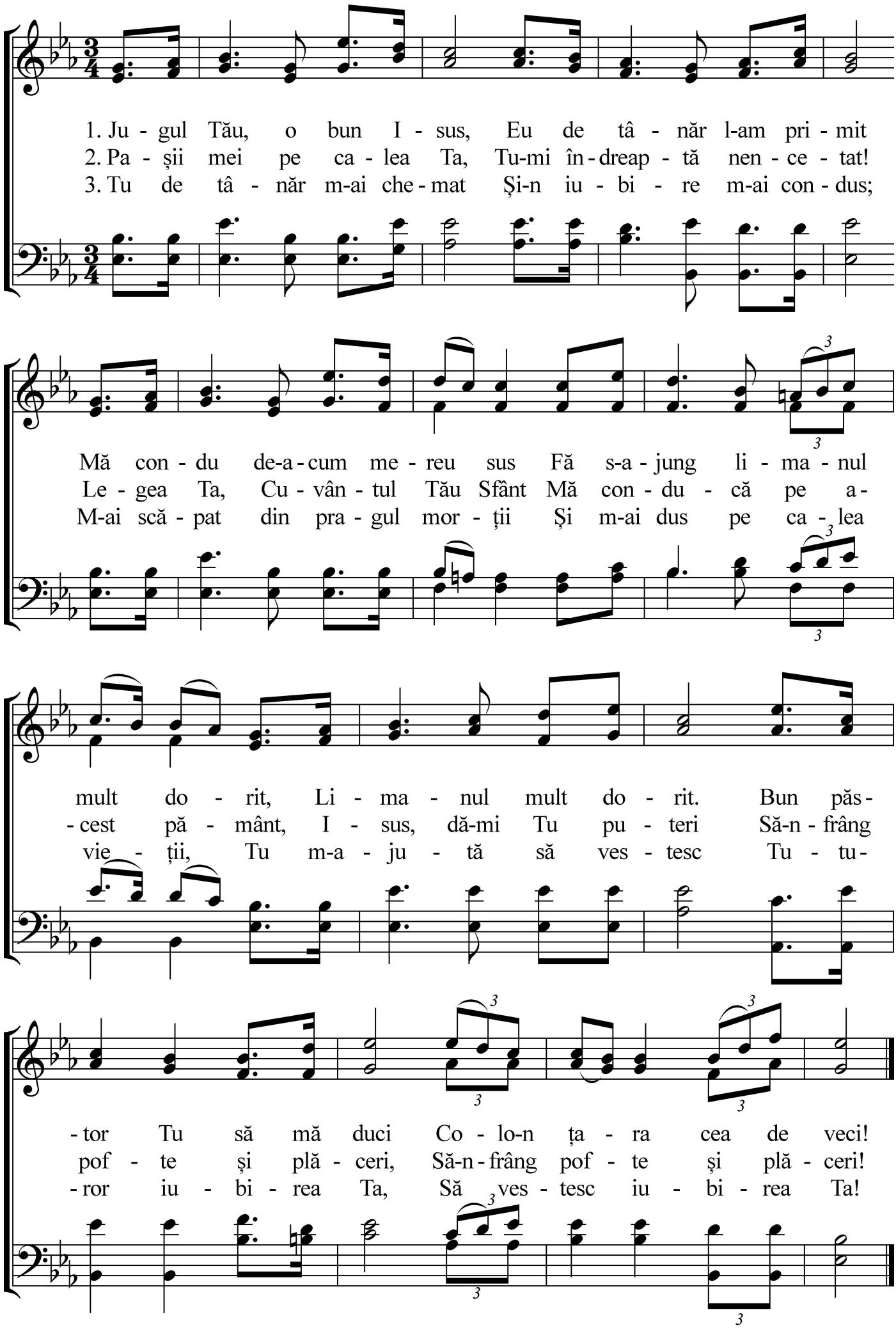

20. VREI SĂ ȘTII TU UNDE-I PACEA ?

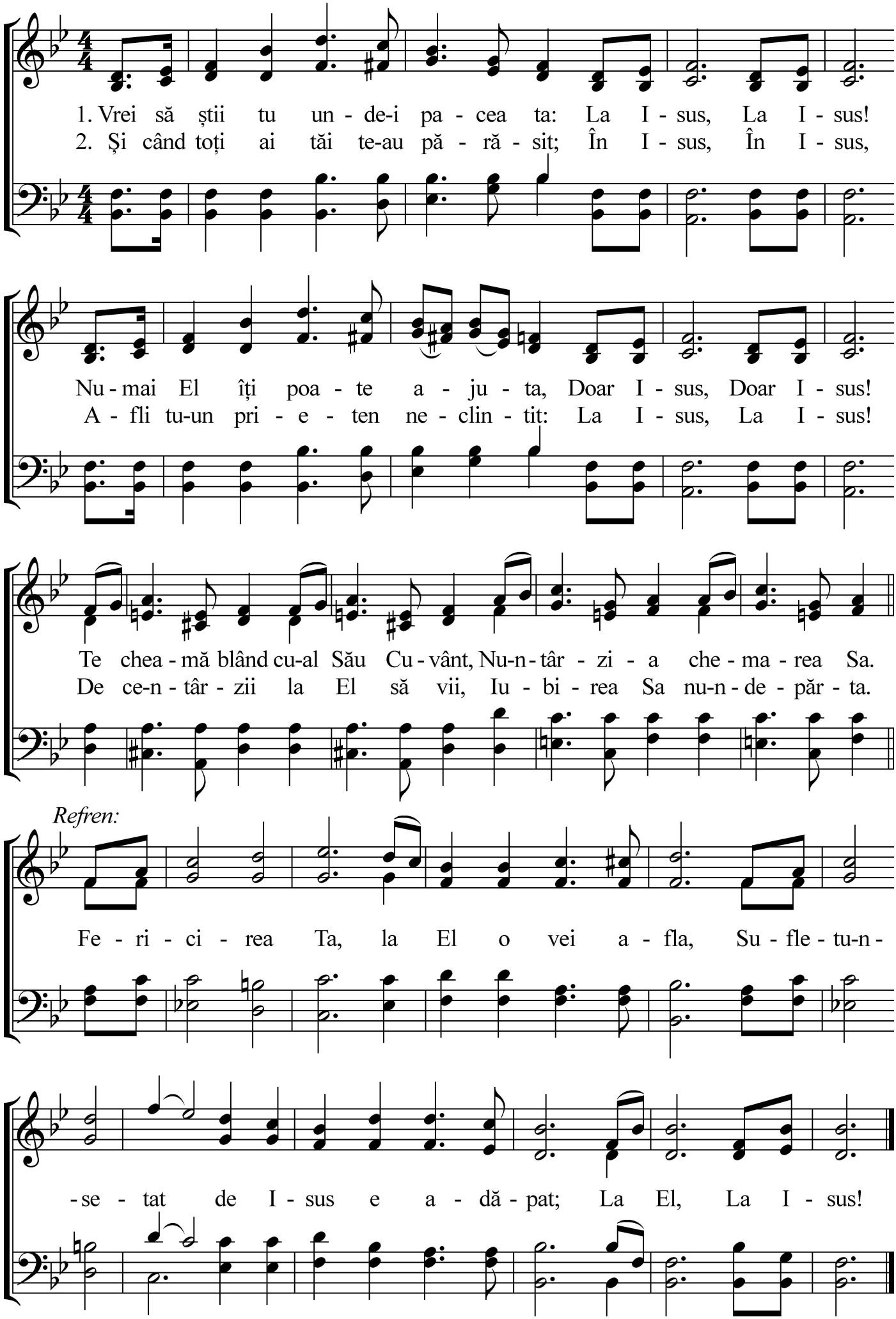

21. SPRE CEL DIN SLĂVI

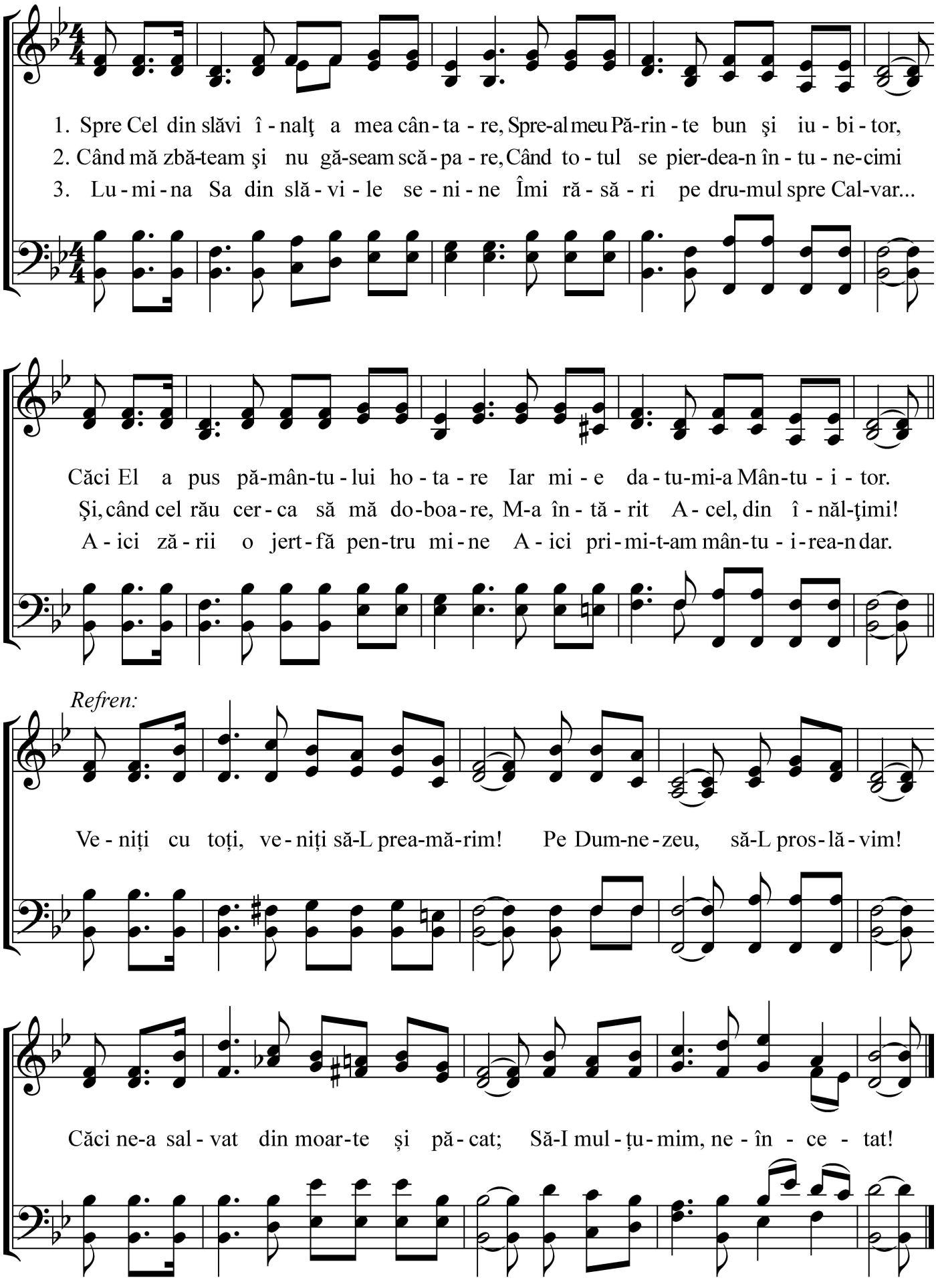

22. ISUS VĂ CHEAMĂ

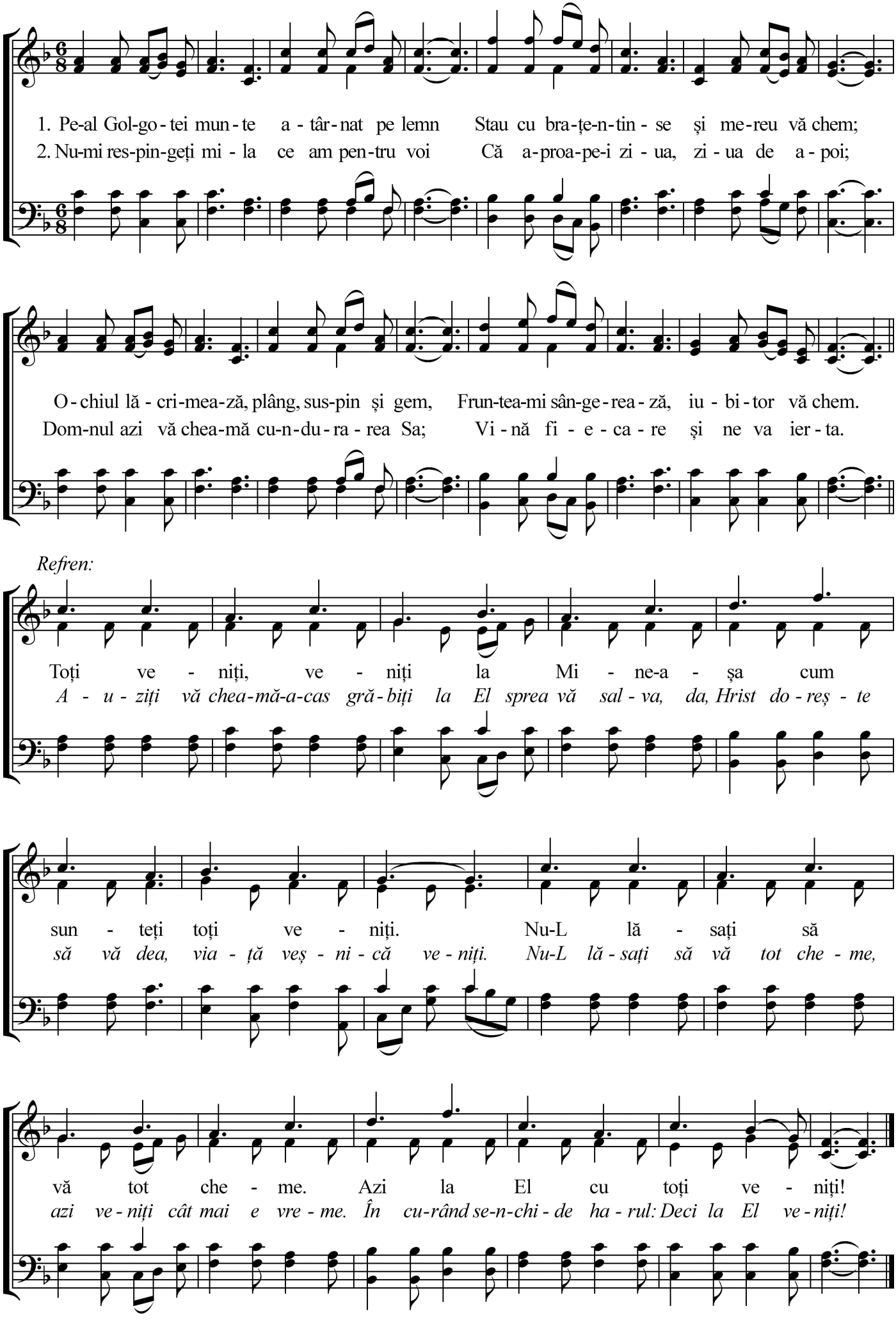

23. ORA DESPĂRȚIRII

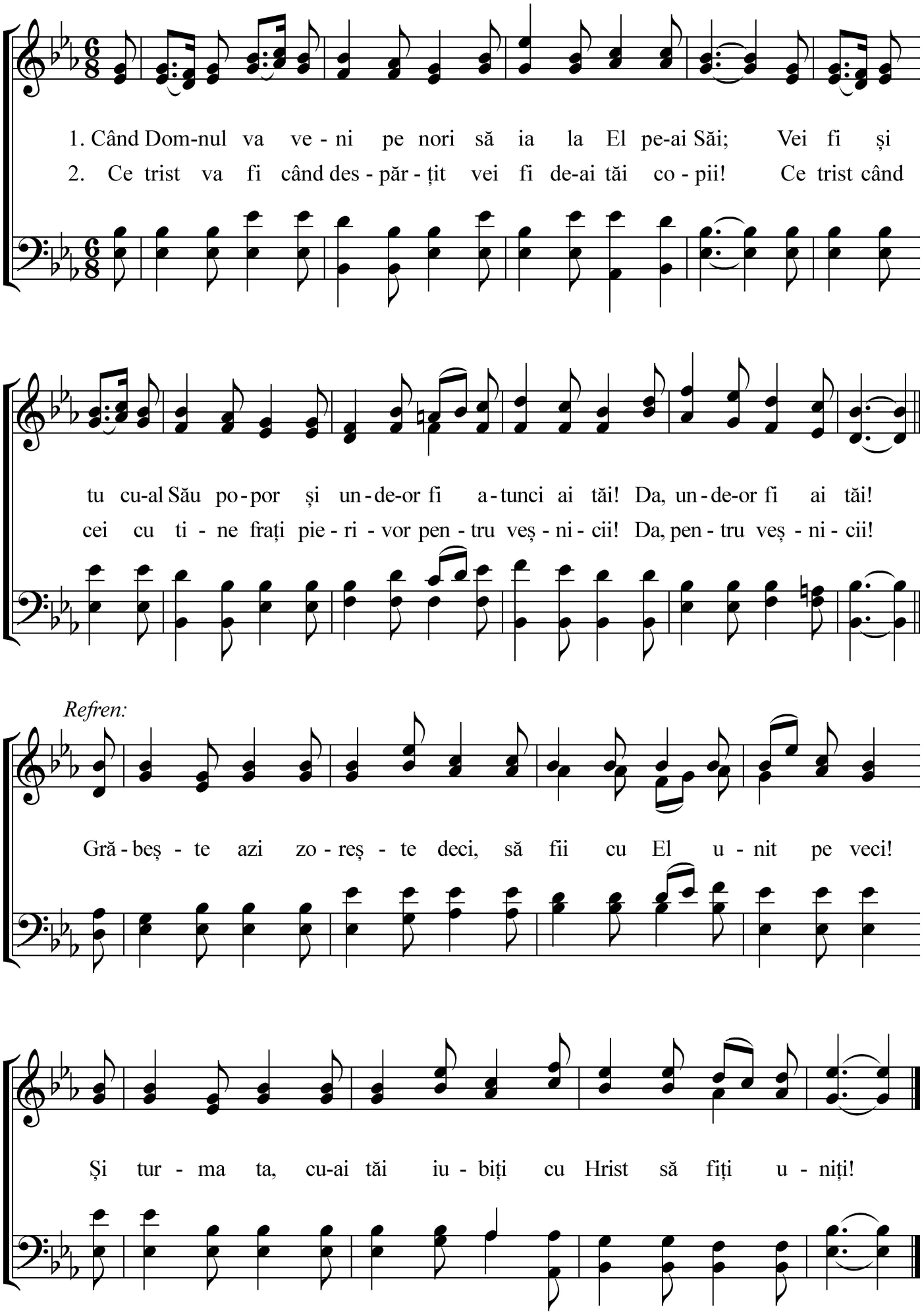

24. ISUSE BUN, AJUTĂ-MI TU!

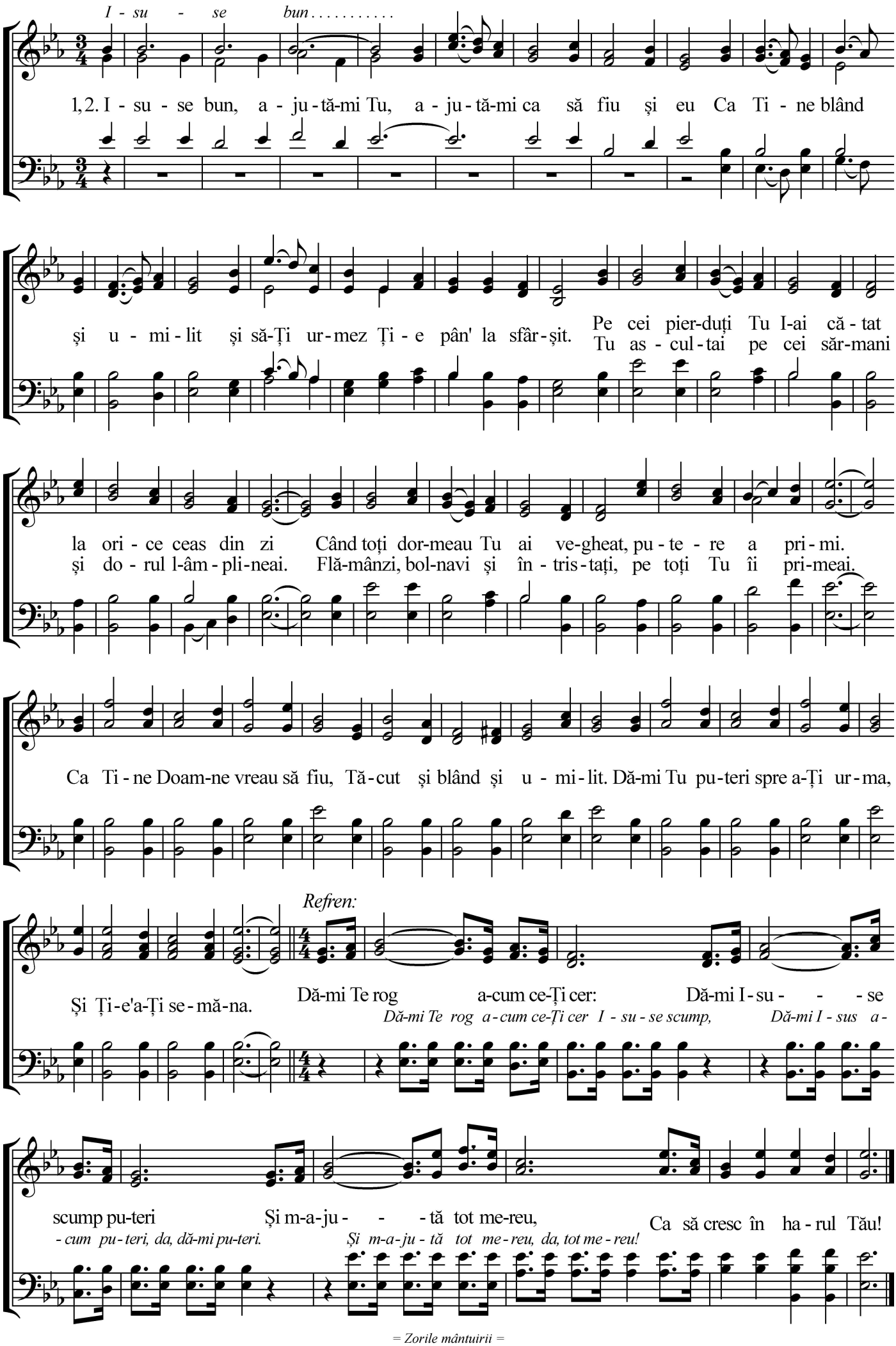

25. SALVAT APROAPE!

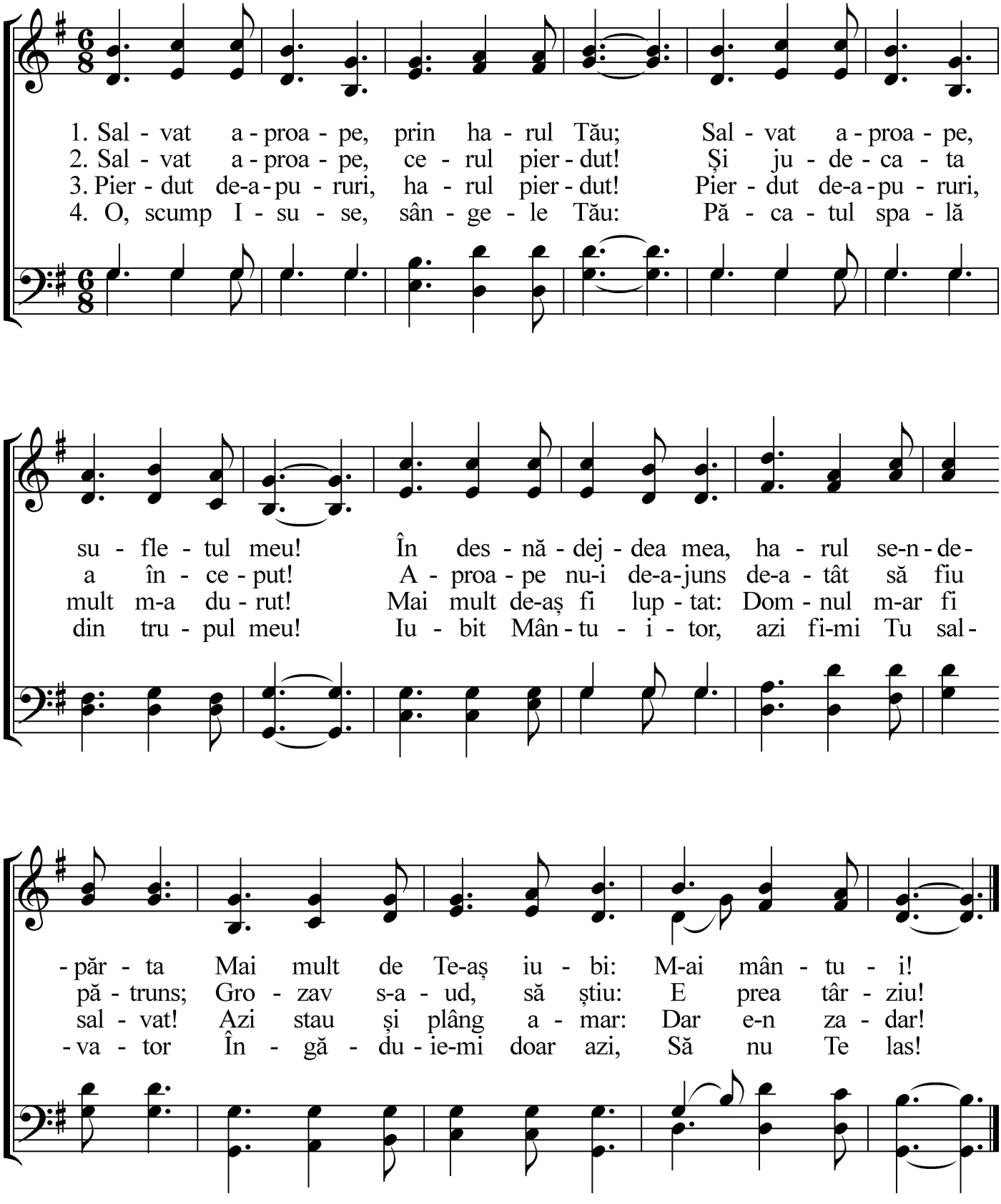

26. VIN' DECI LA ISUS

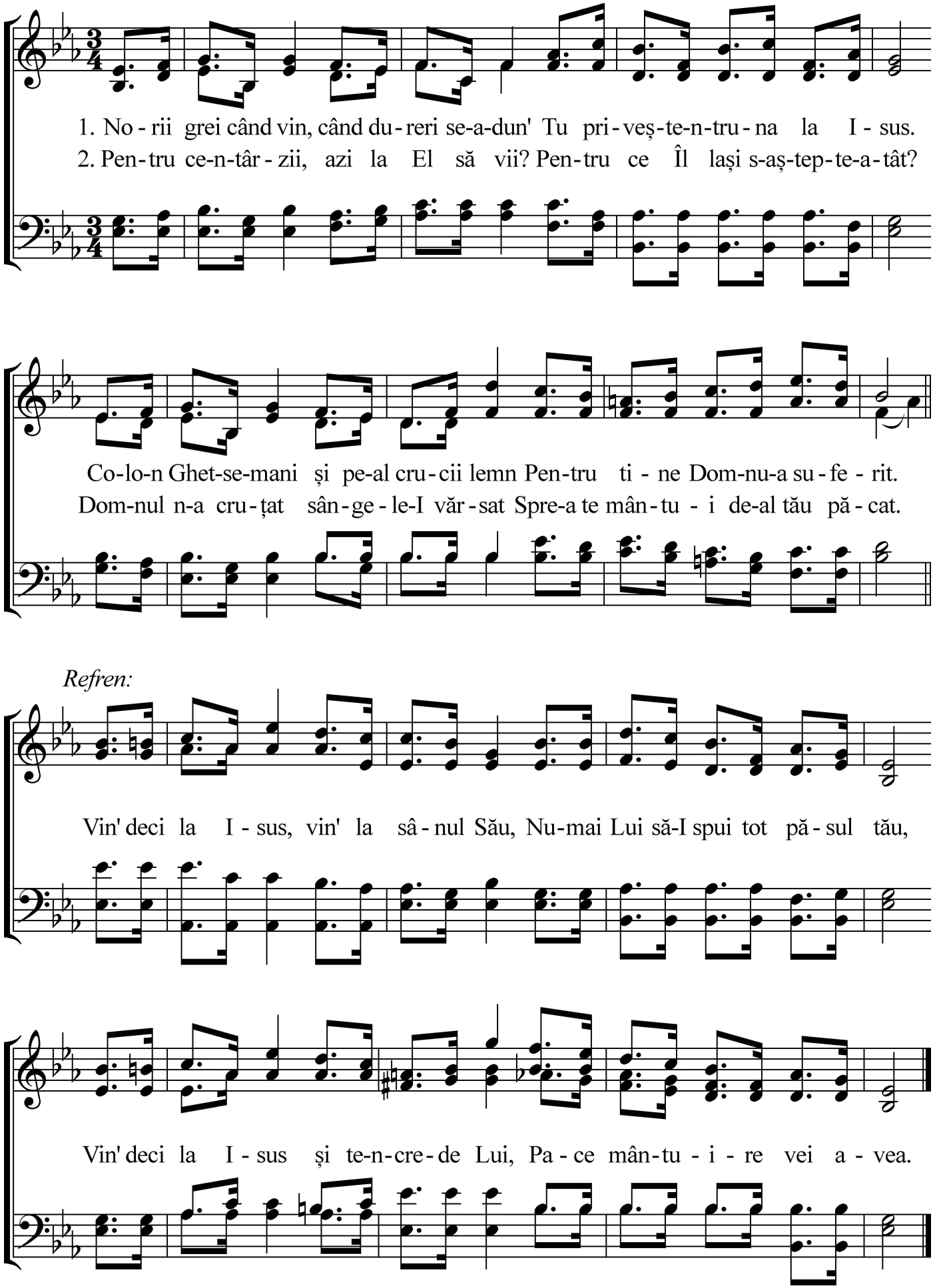

27. CA MAMA-N LUME

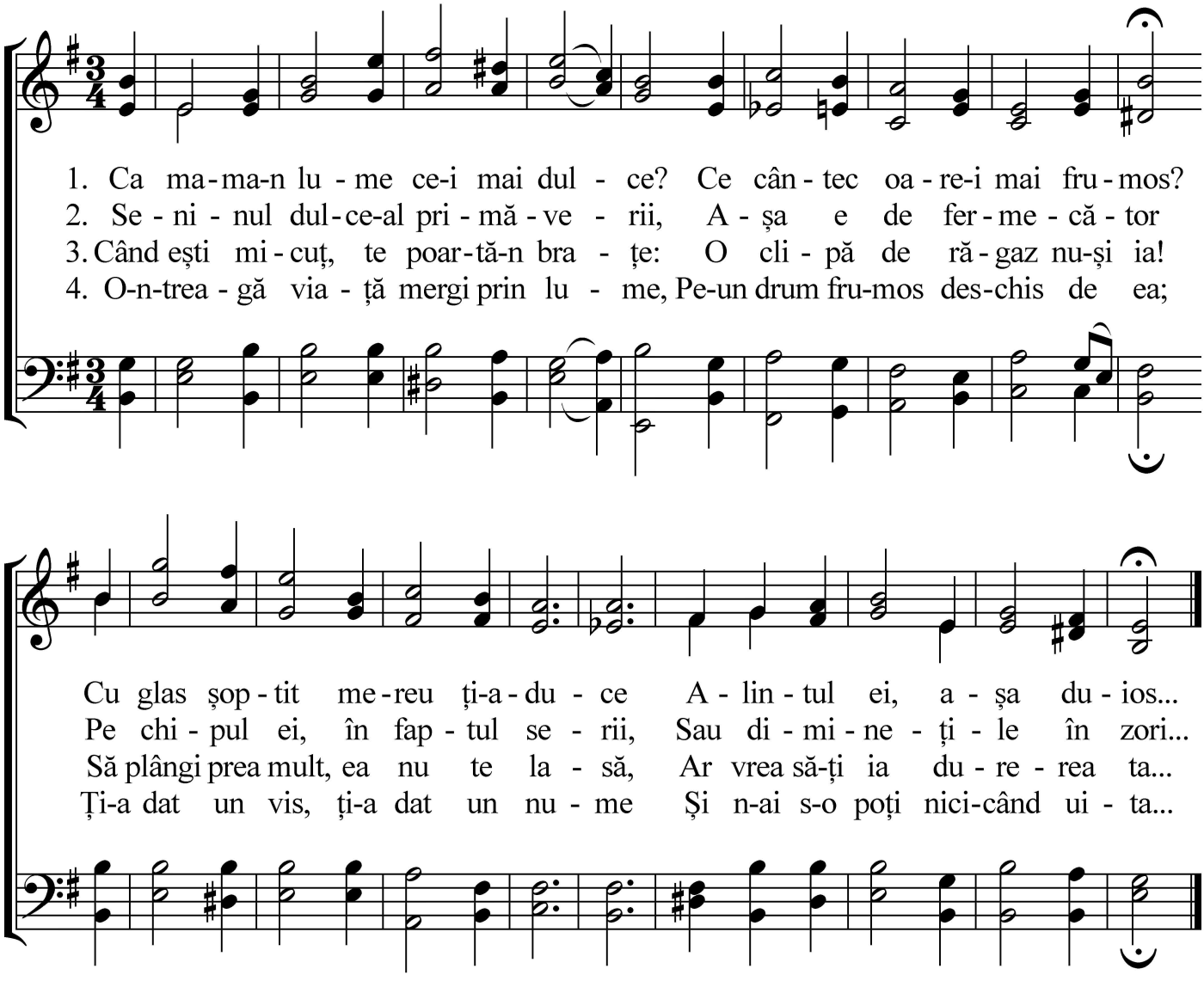

28. VENIM SĂ NE PLECĂM

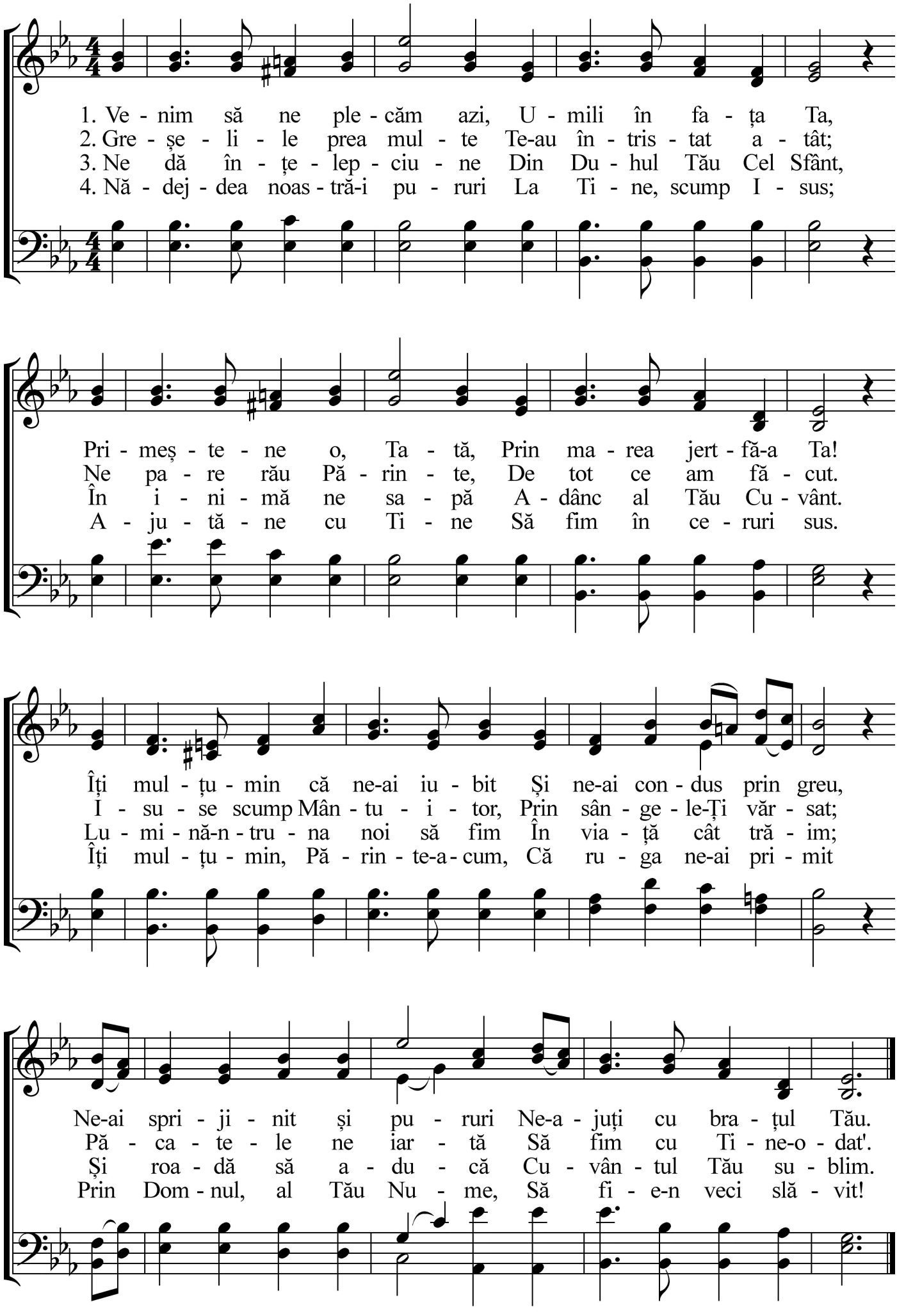

29. HRISTOS VINE

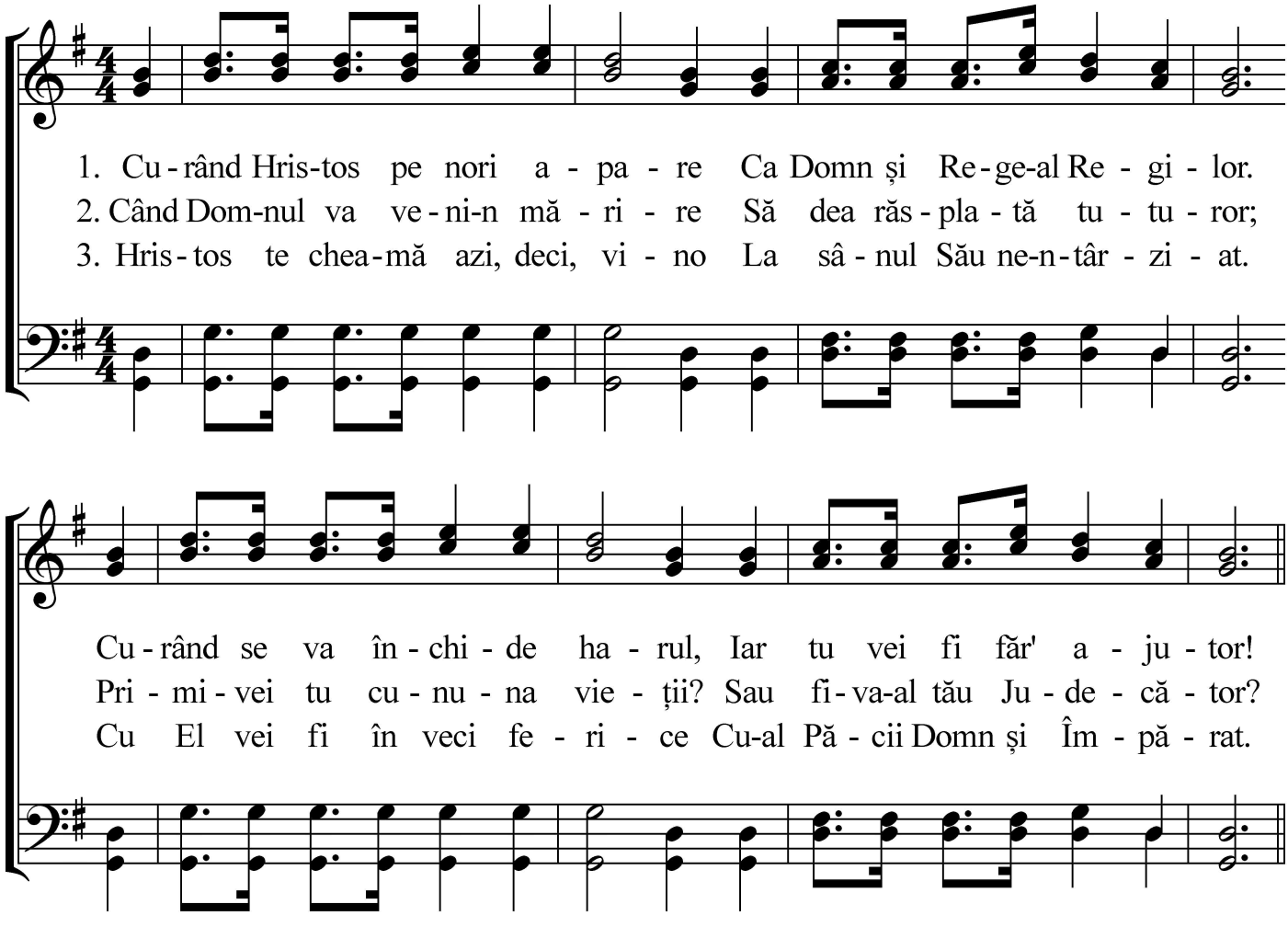

Refren:

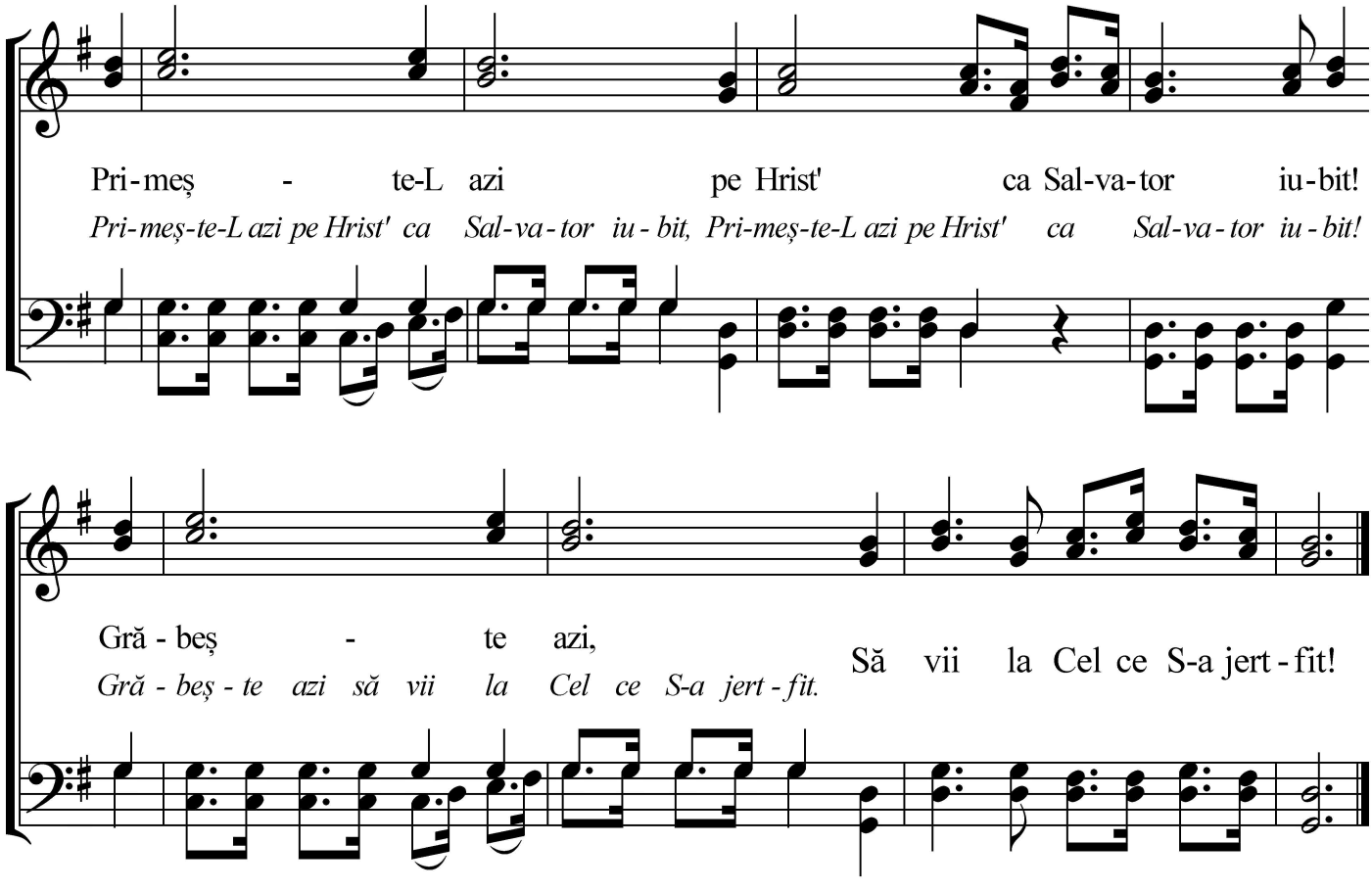

30. VOLUNTARI, VENIȚI DEGRABĂ

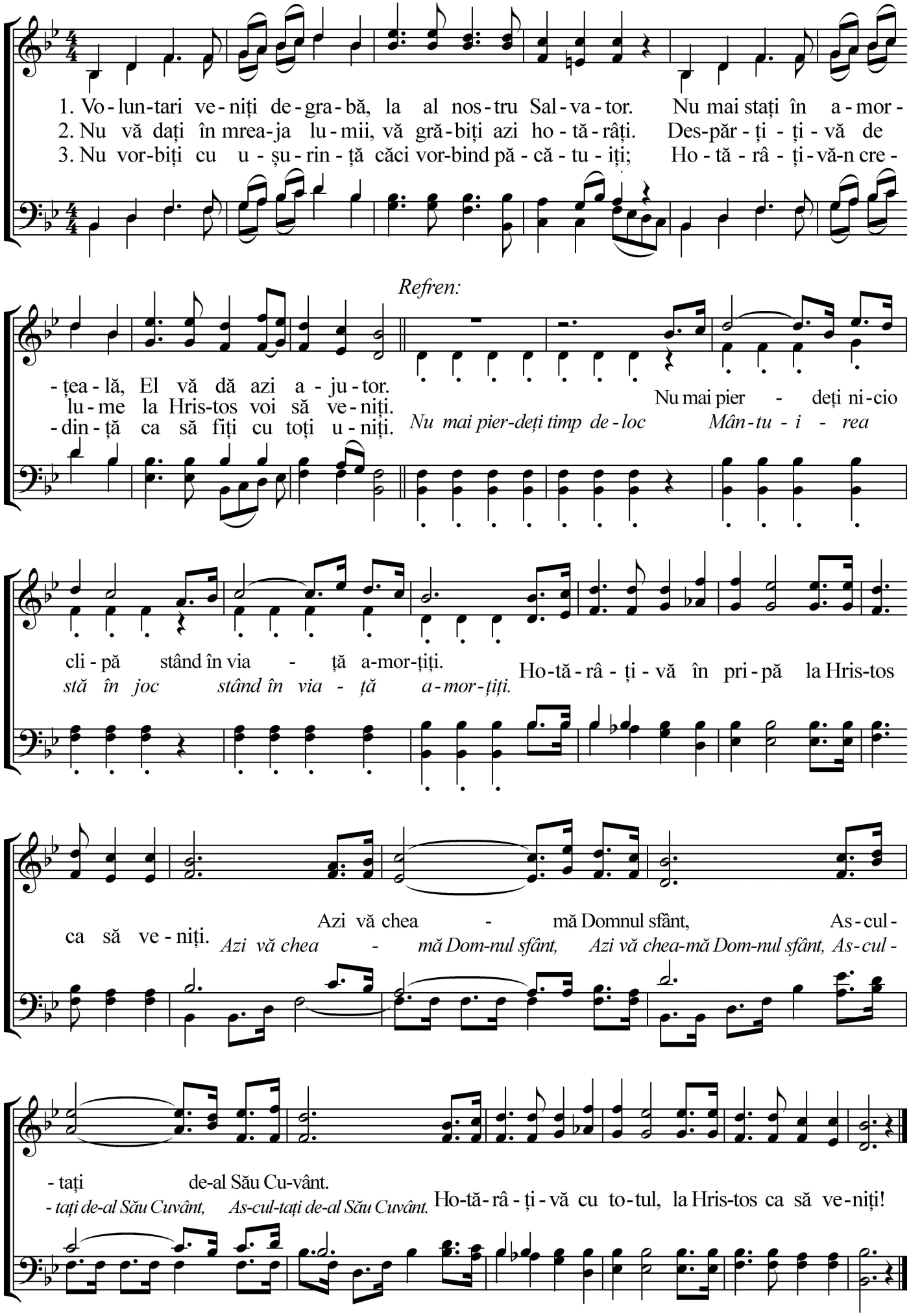

31. LA MAREA DE CRISTAL

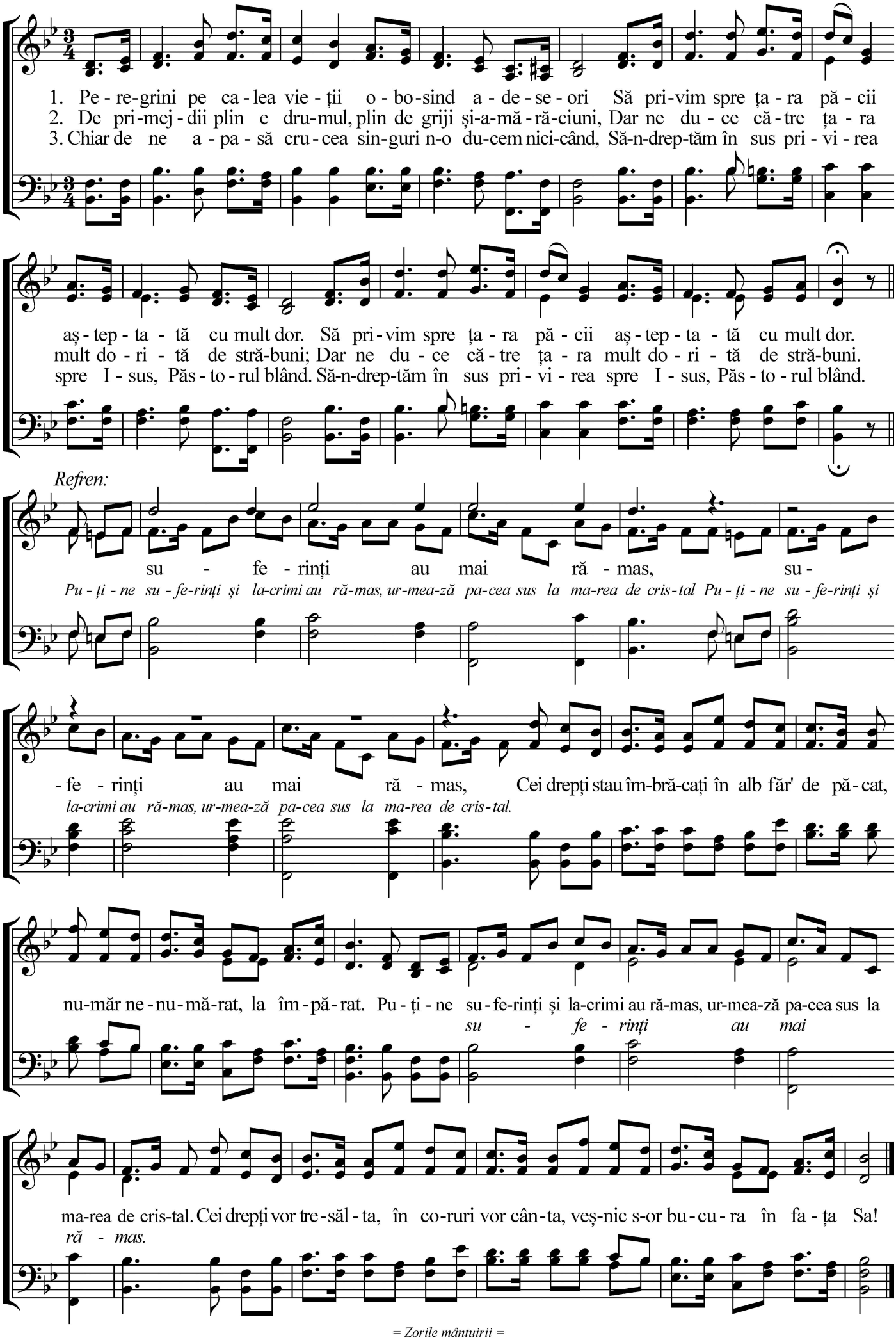

La marea de cristal

1. Călători suntem în viață, Spre-un liman demult dorit;
   Dar peregrinajul nostru, de dureri nu e lipsit.
   Prin pustiu ne duce drumul și pe culmi ametitoare;
   Crucea deseori ne-apasă, drumul tot mai greu ne pare.

2. Curând, curând s-o termina și suferința noastră grea;
   Iar lacrimile s-or sfârși,la marea de cristal de-om fi.
   Și cel ce mult a îndurat, curând el fi-va mângâiat.
   Și pace, veșnic, vom avea; la marea de cristal de-om sta.

3. Acolo-n alb veșmânt, la tronul Celui Sfânt,
   La nunta Sa, cu toți vom sta.
   Curând, curând s-o termina, la marea de cristal vom sta,
   Și-n cor melodios cânta-vom lui Hristos,
   Imnul de bucurie, în veșnicie!

Kioltsch Michael, *Cernăuți*

Atenție!

În timp ce cântă corul în surdină cântarea precedentă, cineva să recite această poezie rar de tot, ca să termine împreună cu corul. Efectul va fi și mai mare, dacă se recită mișcător și din inimă.

CUPRINS

Zorile Mântuirii

Aproape-i mântuirea 017
Ca mama-n lume 027
Ce pace solemnă 010
Cu Isus mereu 005
Duh Preasfânt, o dar ceresc 007
Glas de trâmbiță 001
Hristos vine 029
Imnul nou 013
Isus ne cheamă 003
Isus vă cheamă 022
Isuse bun, ajută-mi Tu 024
Jugul Tău, o bun Isus 019
La Marea de cristal 031
Lăudați-L 006
Odihna Sabatului 012
Ora despărțirii 023
Să-L mărești 008
Salvat aproape 025
Salvatorul bun te cheamă 016
Sfânt este Domnul 015
Spre Cel din slăvi 021
Sunați, sunați 002
Sunt păcătos 014
Tată îți mulțumim 004
Tineri toți 009
Vă treziți 018
Venim să ne plecăm 028
Veniți să ne-nchinăm 011
Vin' deci, la Isus 026
Voluntari, veniți degrabă 030
Vrei să știi tu unde-i pacea 020

Edit by: **Lucian Paris**. *Telefon, watzap:* **0740 24 94 75** & *Email:* **lus_par@yahoo.com**