

DOAMNE ISUSE HRISTOASE

Andantino

Gheorghe Cucu

Soprano sau Solo



1. Doam - ne I - su - se Hris - toa - se _
2. Tu esti ra - za cea cu - ra - tá _
3. Dum - ne - zeu fi - ind din fi - re _
4. Si Te-ai dat spre rás - tig - ni - re _
5. O, I - su - se nu - me dul - ce _

Alto

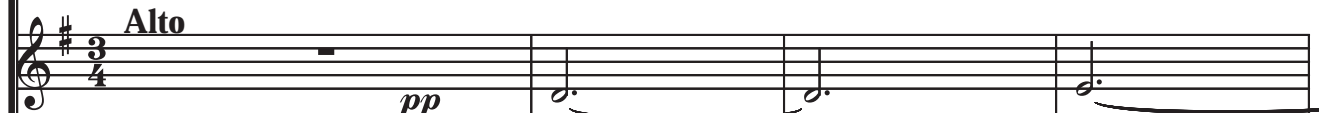

Tenori



Bassi



- Tu esti zori prea lu - mi - noa - se.
— Si lu - mi - na-a - de - vá - ra - tá.
— Ai lu - at chip de-o - me - ni - re.
— Pen - tru-a - noas - trá mân - tu - i - re.
— Ne-ai sal - vat mu - rind pe cru - ce.

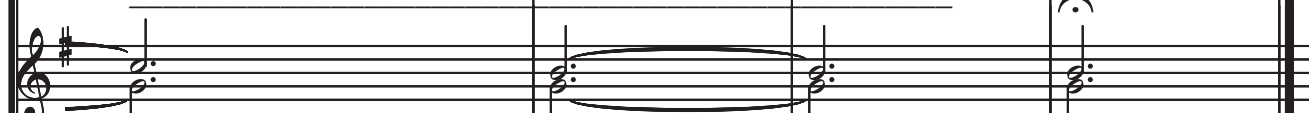

Ultima strofă, dacă se cântă Solo se va repeta cu tot Sopranul.

