CA UCENICII-N ODAIA DE SUS

Lowll Mason
Aranj: Gilbert M. Martin

Benone Burtescu

Piano

mf *rit.*

Ped.

7 *a tempo* *pp* unison *p* *pp*

Ca u - ce - ni-cii-n o - da - ia de sus, Toţi să fim u-na cum

13 *p* *pp* unis. *p* *pp*

Dom-nul ne-a spus! Ni - meni "în - tâ-iul" şi ni-meni "apoi",

19 *rit.* *a tempo* *p* *pp* *mp*

Sfân-ta fră - ţi - e fi - e'n-tre noi! Dă-mi mâna, fra-te, şi

26 *mp*

ia - o pe-a mea, ia-o pe'a mea, să tre-cem les-ne-n-cer-ca - rea cea grea,

32 *p* cresc. *pp* *rit.*

Să bi-ru-im strâm-to - ra-rea de foc, U-nii cu al-ţii, stăm la un loc!

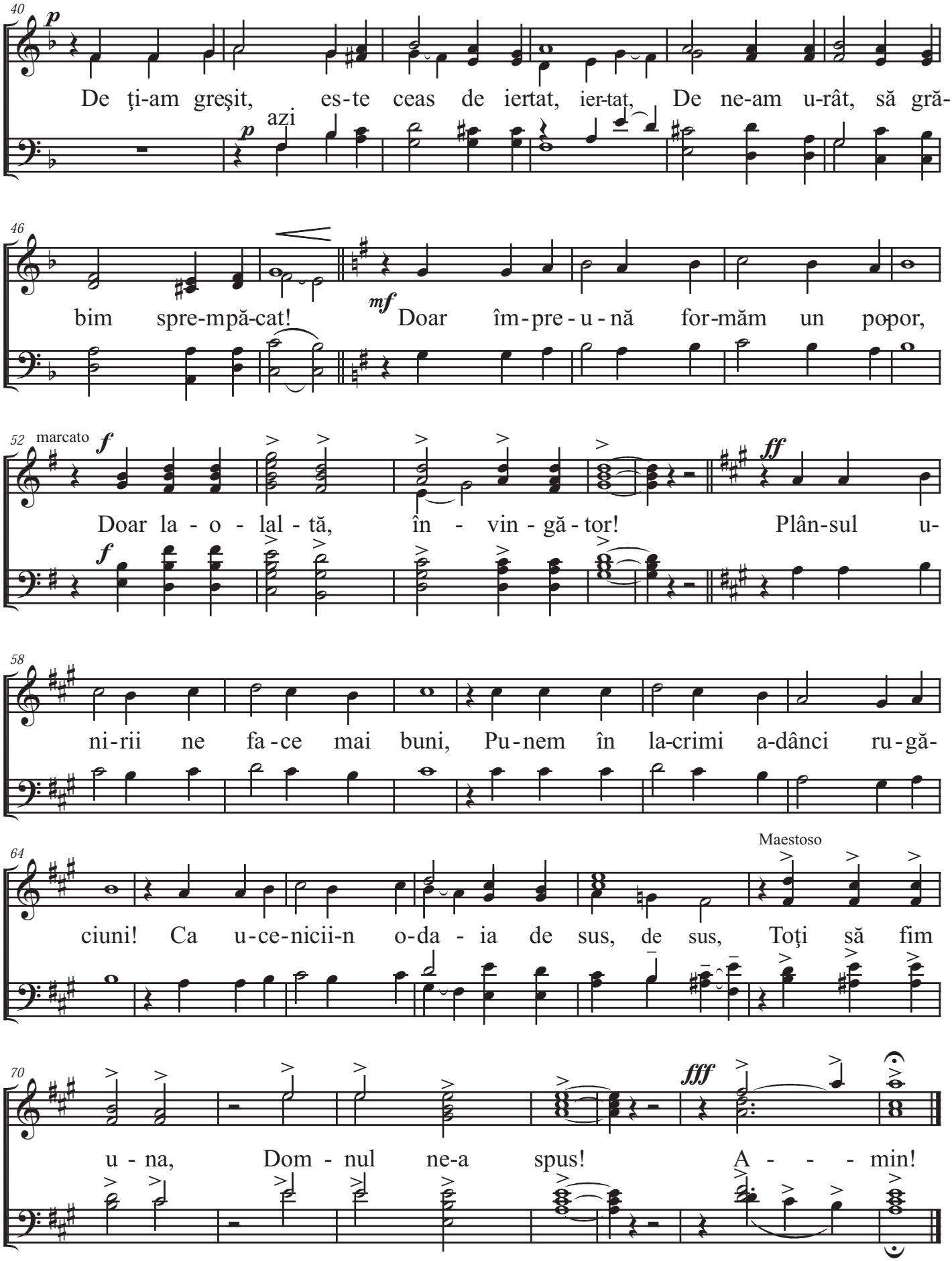
40
p
De ţi-am greşit, es-te ceas de iertat, ier-tat, De ne-am u-rât, să gră-
azi
p
46
bim spre-mpă-cat!
mf
Doar îm-pre-u-nă for-măm un popor,
52
marcato
f
Doar la-o-lal-tă, în-vin-gă-tor!
Plân-sul u-
f
ff
58
ni-rii ne fa-ce mai buni, Pu-nem în la-crimi a-dânci ru-gă-
64
Maestoso
ciuni! Ca u-ce-nicii-n o-da-ia de sus, de sus, Toţi să fim
70
fff
u-na, Dom-nul ne-a spus! A-min!