ALELUIA

L. van Beethoven

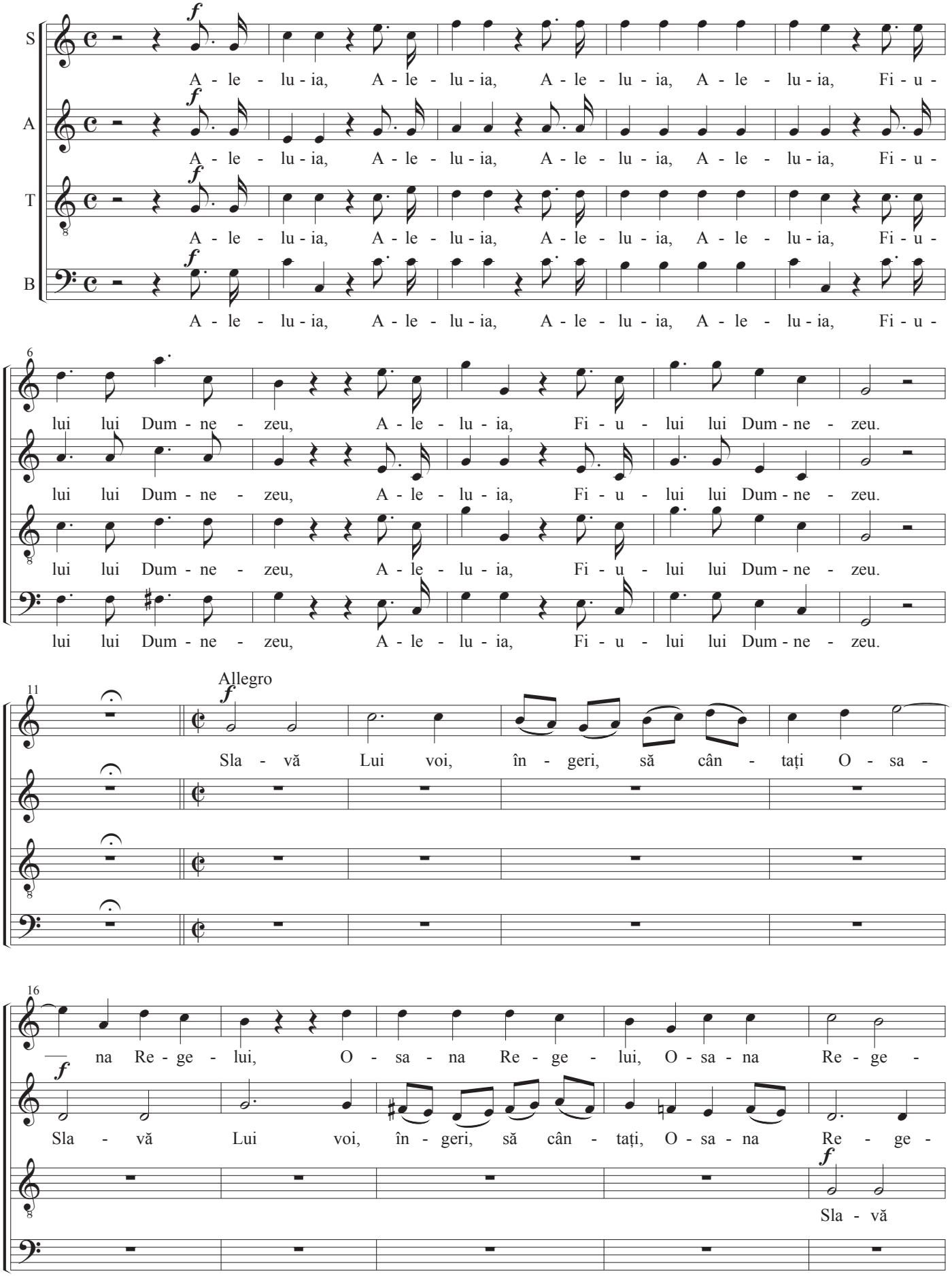

21

lui. Sla - vă

lui, O - sa - na Re - ge - lui, cân - tați O - sa - na Re - ge - lui.

Lui voi, în - geri, să cân - tați, O - sa - - na Re - ge - lui, voi,

f

Sla - vă Lui voi,

26

Lui voi, în - geri, să cân - tați, O - sa - na Re - ge - lui, O -

Sla - - - vă Lui, O - sa - na Re - ge - lui, O -

în - geri, să cân - tați, O - sa - na Re - ge - lui, O - sa - na Lui, O -

în - geri, să cân - tați, O - sa - na Re - ge - lui, O - sa - na Lui, O -

31

sa - na Re - ge - lui.

sa - na Re - ge - lui. *f* Sla - vă

f

sa - na Re - ge - lui. Sla - vă Lui voi,

f

sa - na Re - ge - lui. Sla - vă Lui voi, în - geri, să cân -

38 *f*

Sla - vă Lui cân - tați, O - sa - na Re - ge - lui, O - sa - na

Lui, Sla - - - vă Lui, O - sa - - - na Re - ge - lui.

în - geri, să cân - tați, Sla - vă lui, O - sa - na, Lui O - sa - na

tați, O - sa - - - na Re - - - ge - lui, O - sa - na Lui, O - sa - na

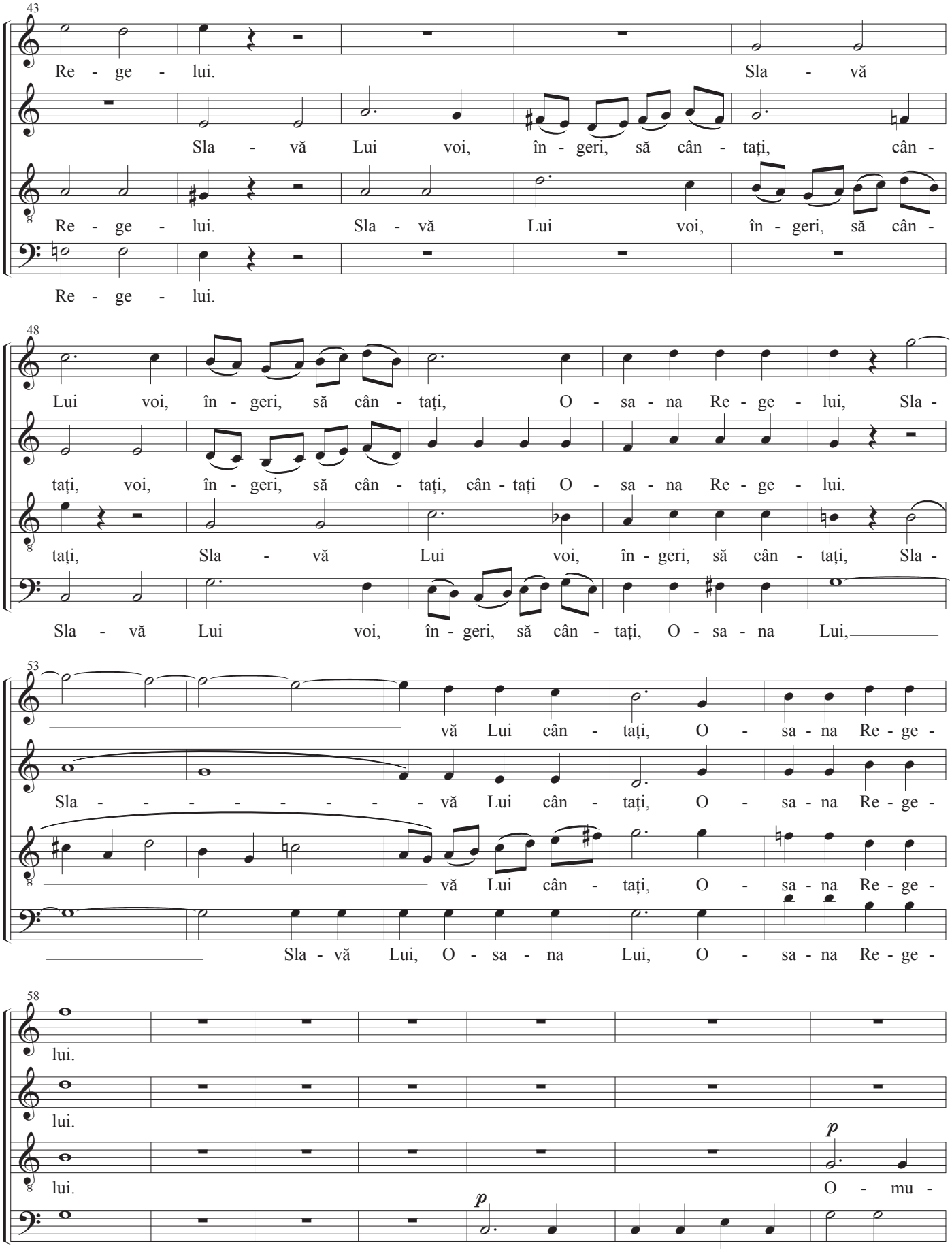
43
Re - ge - lui. Sla - vă
Sla - vă Lui voi, în - geri, să cân - tați, cân -
Re - ge - lui. Sla - vă Lui voi, în - geri, să cân -
Re - ge - lui.
48
Lui voi, în - geri, să cân - tați, O - sa - na Re - ge - lui, Sla -
tați, voi, în - geri, să cân - tați, cân - tați O - sa - na Re - ge - lui.
tați, Sla - vă Lui voi, în - geri, să cân - tați, Sla -
Sla - vă Lui voi, în - geri, să cân - tați, O - sa - na Lui,
53
vă Lui cân - tați, O - sa - na Re - ge -
Sla - - - - - - - - vă Lui cân - tați, O - sa - na Re - ge -
vă Lui cân - tați, O - sa - na Re - ge -
Sla - vă Lui, O - sa - na Lui, O - sa - na Re - ge -
58
lui.
lui.
lui. p O - mu -
lui. p O - mu - le, pro - cla - mă-I ha - rul,

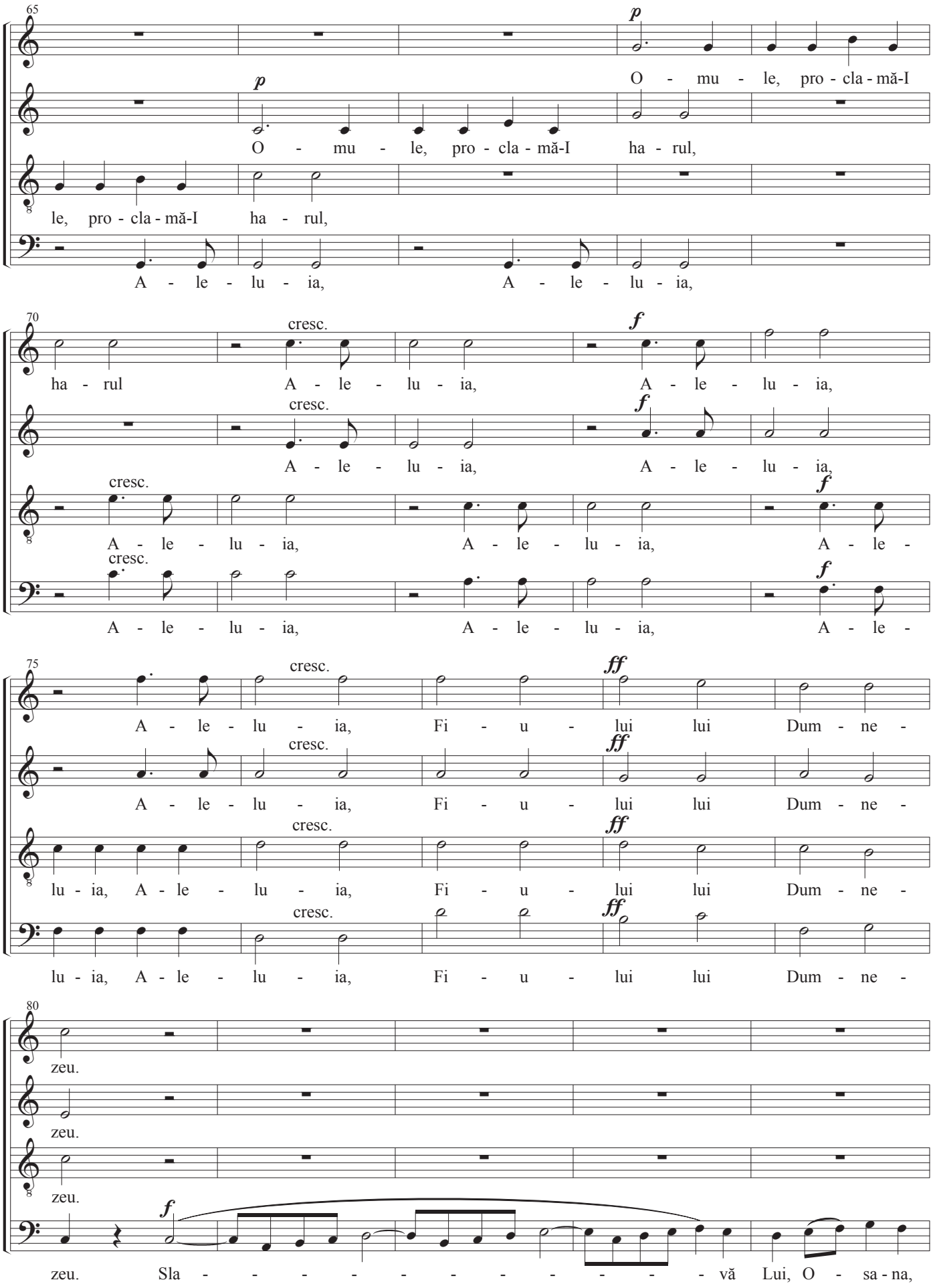
65
p
O - mu - le, pro - cla - mă-I
p
O - mu - le, pro - cla - mă-I ha - rul,
le, pro - cla - mă-I ha - rul,
A - le - lu - ia, A - le - lu - ia,
70
cresc.
f
ha - rul A - le - lu - ia, A - le - lu - ia,
cresc.
f
A - le - lu - ia, A - le - lu - ia,
cresc.
f
A - le - lu - ia, A - le - lu - ia, A - le -
cresc.
f
A - le - lu - ia, A - le - lu - ia, A - le -
75
cresc.
ff
A - le - lu - ia, Fi - u - lui lui Dum - ne -
cresc.
ff
A - le - lu - ia, Fi - u - lui lui Dum - ne -
cresc.
ff
lu - ia, A - le - lu - ia, Fi - u - lui lui Dum - ne -
cresc.
ff
lu - ia, A - le - lu - ia, Fi - u - lui lui Dum - ne -
80
zeu.
zeu.
zeu.
f
zeu. Sla - - - - - - - - - - - vă Lui, O - sa - na,

85

f

Sla -

f

Sla -

f

Sla - - - - - - - - - - văn veci, O - sa - na Lui. O, sla -

Sla - vă Re - ge - lui, sla - - - - - - văn veci, O - sa - na Lui, Sla -

90

vă Lui, O - sa - na Re - ge - lui.

vă Lui, O - sa - na Re - ge - lui.

vă Lui cân - tați, O - sa - na Re - ge - lui.

vă Lui cân - tați, O - sa - na Re - ge - lui.

95

p

O - mu - le, pro - cla - mă-I

p

O - mu - le, pro - cla - mă-I ha - rul, A - le -

102

p

O - mu - le, pro - cla - mă-I ha - rul,

p

O - mu - le, pro - cla - mă-I ha - rul,

cresc.

ha - rul, A - le -

cresc.

lu - ia, A - le - lu - ia, A - le -

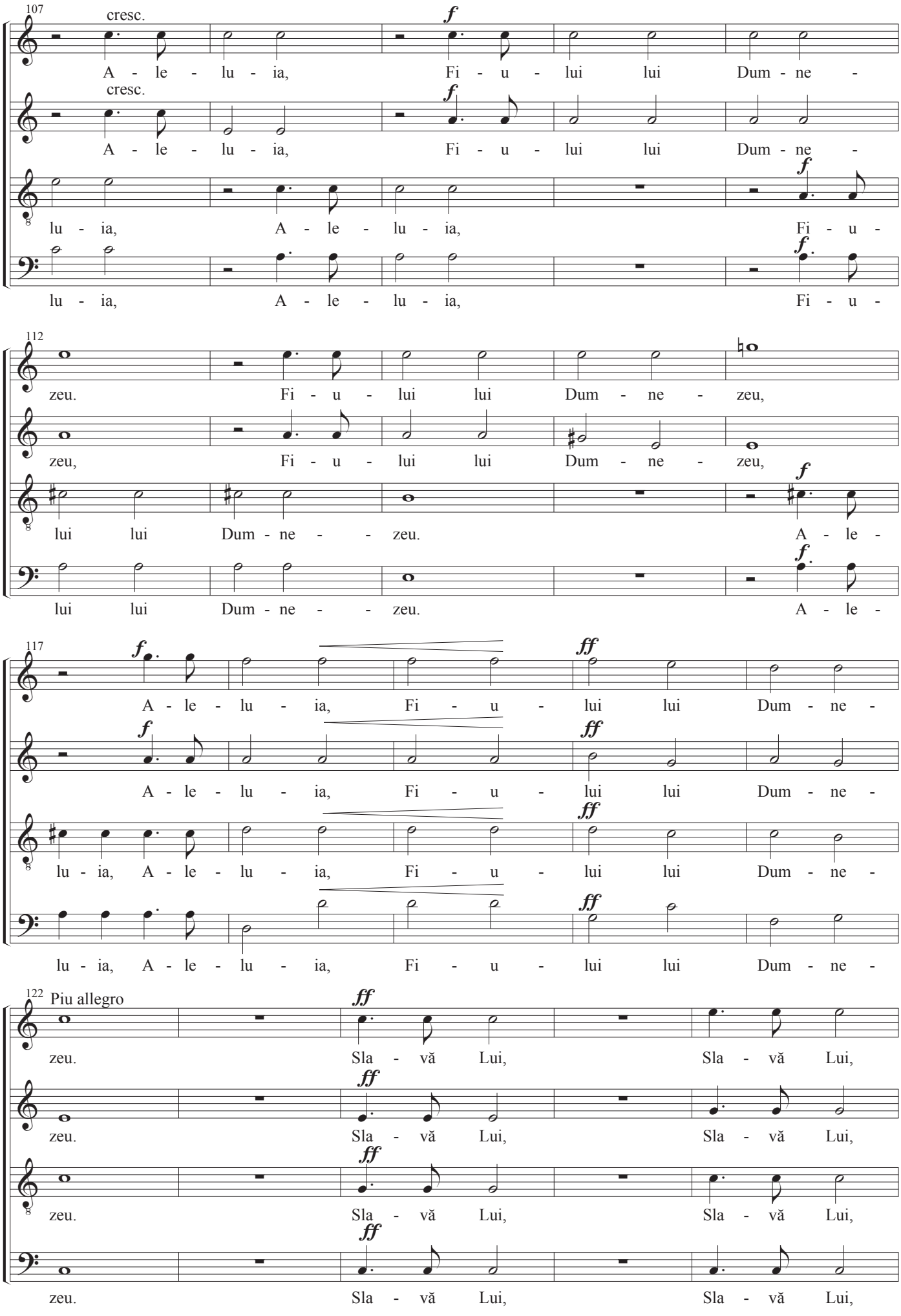
107
cresc.
f
A - le - lu - ia, Fi - u - lui lui Dum - ne -
cresc.
f
A - le - lu - ia, Fi - u - lui lui Dum - ne -
f
lu - ia, A - le - lu - ia, Fi - u -
f
lu - ia, A - le - lu - ia, Fi - u -
112
zeu. Fi - u - lui lui Dum - ne - zeu,
zeu, Fi - u - lui lui Dum - ne - zeu,
f
lui lui Dum - ne - - zeu. A - le -
f
lui lui Dum - ne - - zeu. A - le -
117
f
ff
A - le - lu - ia, Fi - u - lui lui Dum - ne -
f
ff
A - le - lu - ia, Fi - u - lui lui Dum - ne -
ff
lu - ia, A - le - lu - ia, Fi - u - lui lui Dum - ne -
ff
lu - ia, A - le - lu - ia, Fi - u - lui lui Dum - ne -
122
Piu allegro
ff
zeu. Sla - vă Lui, Sla - vă Lui,
ff
zeu. Sla - vă Lui, Sla - vă Lui,
ff
zeu. Sla - vă Lui, Sla - vă Lui,
ff
zeu. Sla - vă Lui, Sla - vă Lui,

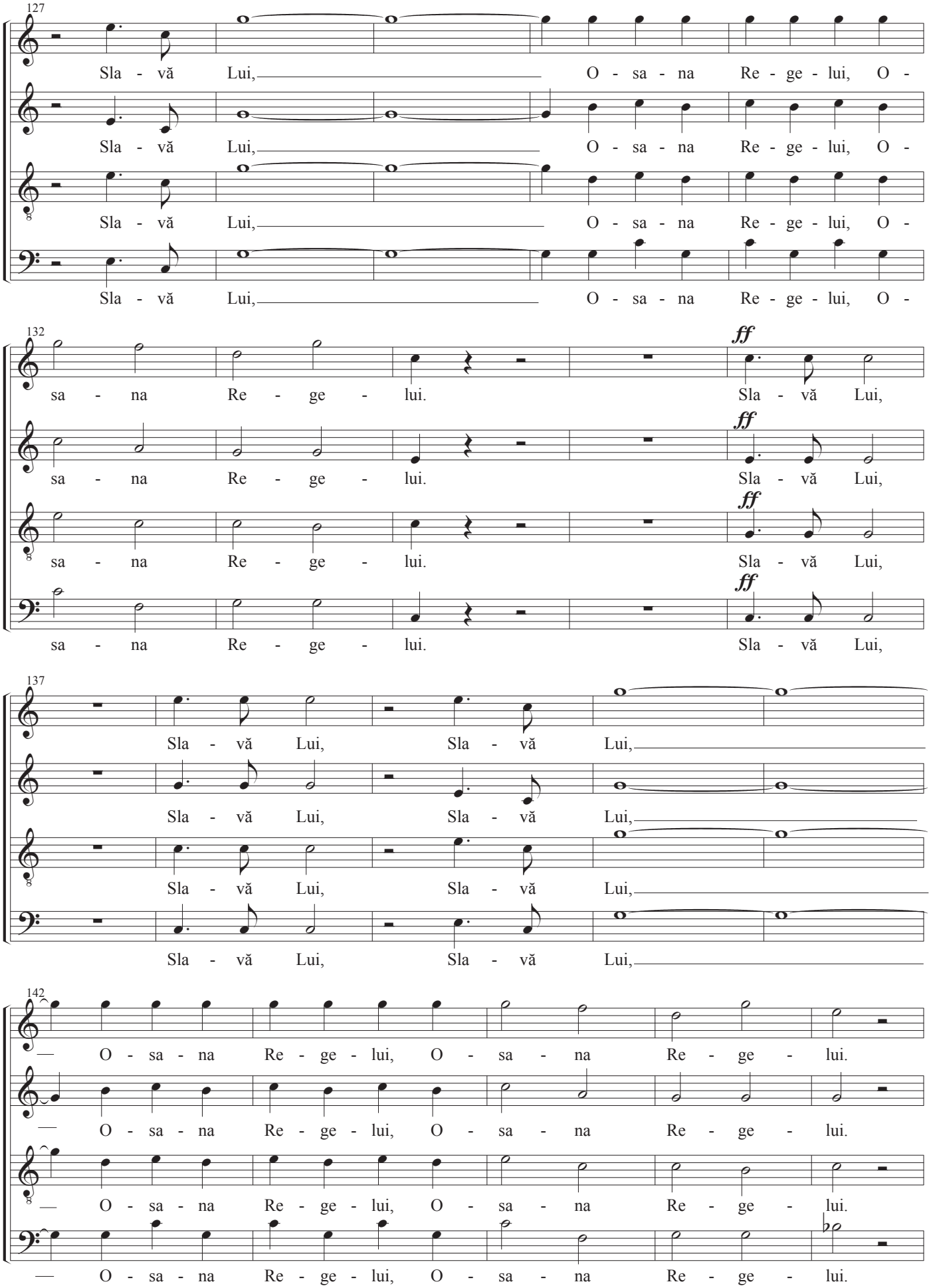
127
Sla - vă Lui, O - sa - na Re - ge - lui, O -
Sla - vă Lui, O - sa - na Re - ge - lui, O -
Sla - vă Lui, O - sa - na Re - ge - lui, O -
Sla - vă Lui, O - sa - na Re - ge - lui, O -
132
ff
sa - na Re - ge - lui. Sla - vă Lui,
sa - na Re - ge - lui. Sla - vă Lui,
sa - na Re - ge - lui. Sla - vă Lui,
sa - na Re - ge - lui. Sla - vă Lui,
137
Sla - vă Lui, Sla - vă Lui,
Sla - vă Lui, Sla - vă Lui,
Sla - vă Lui, Sla - vă Lui,
Sla - vă Lui, Sla - vă Lui,
142
— O - sa - na Re - ge - lui, O - sa - na Re - ge - lui.
— O - sa - na Re - ge - lui, O - sa - na Re - ge - lui.
— O - sa - na Re - ge - lui, O - sa - na Re - ge - lui.
— O - sa - na Re - ge - lui, O - sa - na Re - ge - lui.

147

pp cresc. *f* *ff*

Sla - vă Lui, O - sa - na, Sla - vă Re - ge - lui. Sla - vă-n

pp cresc. *f* *ff*

Sla - vă Lui, O - sa - na, Sla - vă Re - ge - lui. Sla - vă-n

pp cresc. *f* *ff*

Sla - vă Lui, O - sa - na, Sla - vă Re - ge - lui. Sla - vă-n

pp cresc. *f* *ff*

Sla - vă Lui, O - sa - na, Sla - vă Re - ge - lui. Sla - vă-n

152

veci, O - sa - na Lui. Sla - vă Lui,

veci, O - sa - na Lui.

veci, O - sa - na Lui. Sla - vă Lui,

veci, O - sa - na Lui.

157

Sla - vă Lui, O - sa - na Re - - - ge - -

Sla - vă Lui, O - sa - na Re - - - ge - -

Sla - vă Lui, O - sa - na Re - - - ge - -

Sla - vă Lui, O - sa - na Re - - - ge - -

162

rit.

lui, O - sa - na Re - ge - lui.

rit.

lui, O - sa - na Re - ge - lui.

rit.

lui, O - sa - na Re - ge - lui.

rit.

lui, O - sa - na Re - ge - lui.