POPAS LA CRUCEA TA

Popas lângá altarul sfânt

Words and Music by ALTHOUSE

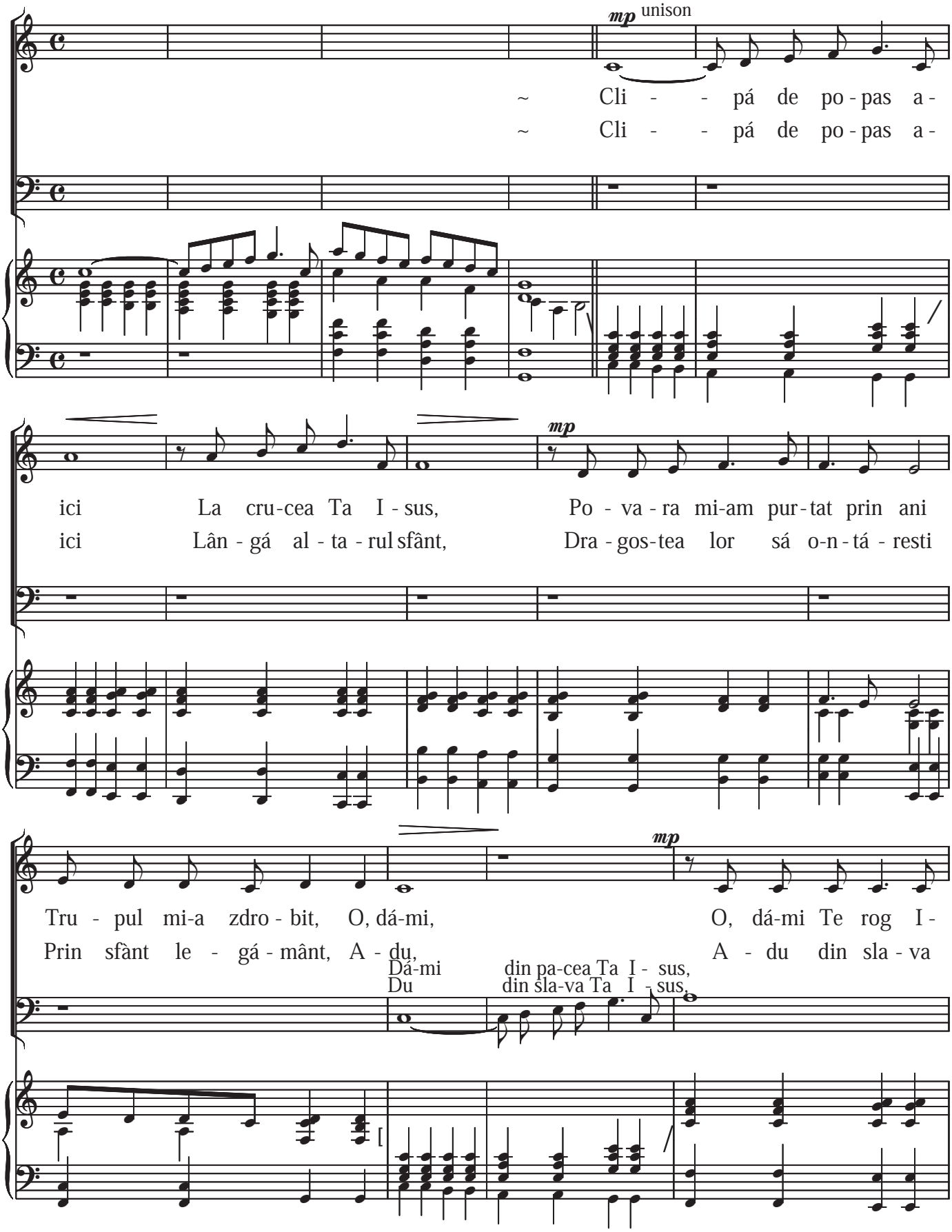

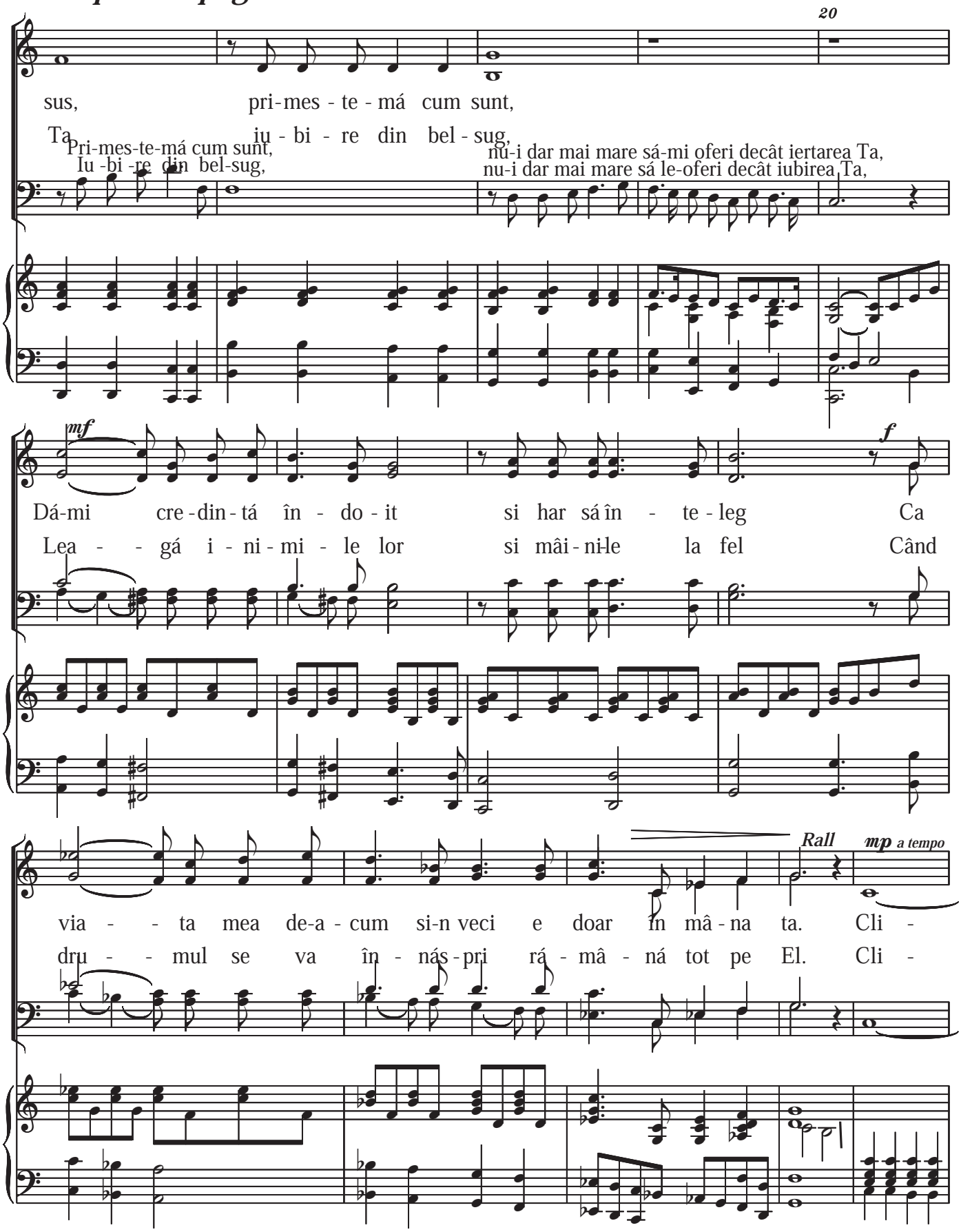
20
sus, pri-mes - te - má cum sunt,
Ta iu - bi - re din bel - sug,
Pri-mes-te-má cum sunt,
Iu -bi -re din bel-sug,
nu-i dar mai mare sá-mi oferi decât iertarea Ta,
nu-i dar mai mare sá le-oferi decât iubirea Ta,
mf
Dá-mi cre-din-tá în - do - it si har sá în - te - leg Ca
Lea - - gá i - ni - mi - le lor si mâi - ni-le la fel Când
f
via - - ta mea de-a - cum si-n veci e doar în mâ - na ta. Cli -
dru - - mul se va în - nás - pri rá - mâ - ná tot pe El. Cli -
Rall
mp a tempo

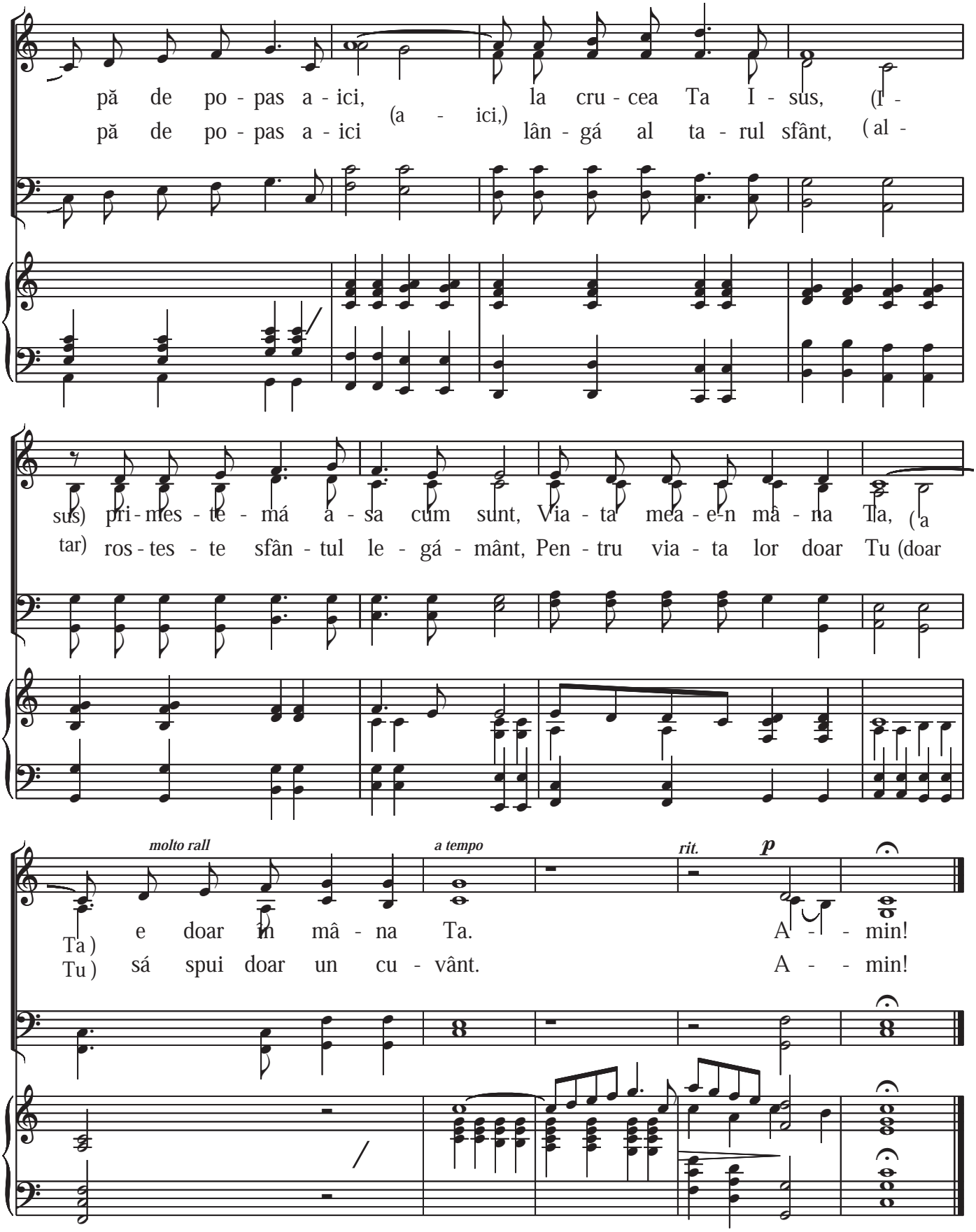
pă de po - pas a - ici, (a - ici,) la cru - cea Ta I - sus, (I -
pă de po - pas a - ici lân - gá al ta - rul sfânt, (al -
sus) pri - mes - te - má a - sa cum sunt, Via - ta mea - e - n mâ - na Ta, (a
tar) ros - tes - te sfân - tul le - gá - mânt, Pen - tru via - ta lor doar Tu (doar
molto rall
a tempo
rit.
p
Ta) e doar în mâ - na Ta. A - - min!
Tu) sá spui doar un cu - vânt. A - - min!