ISUS, LEUL DIN IUDA

C. Mircea

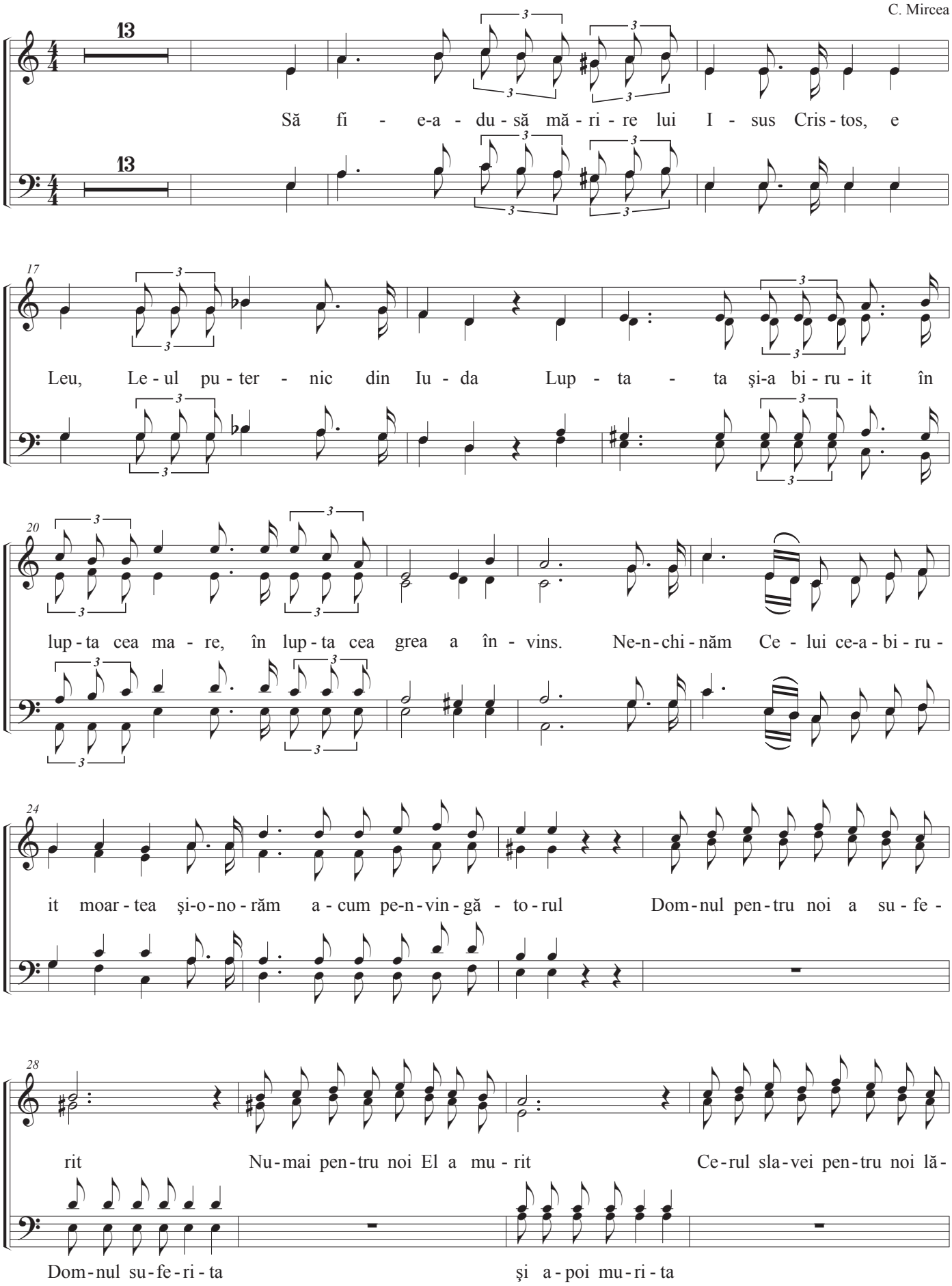

32

să Trup de-o-ca-ră pen-tru noi lu - ă. Doam-ne lau-dă

ce-rul El lă-sa-ta trup de-o-ca-ră lua-ta

36

noi îți dăm! Şi pe Ti-ne Te o - no - răm O, pri-meş-te lau-da,

42

O, pri-meş te lau-da, O, pri-meş-te lau-da, O, pri-meş-te lau-da, O, pri-meş-te lau-da,

N-am pe bu - - - ze cu-vânt de mă-

O, pri - meş-te lau-da O, pri - meş-te lau-da, O, pri - meş-te lau-da, O, pri - meş-te lau-da,

46

O, pri-meş-te lau-da, O, pri-meş-te lau-da, O, pri-meş-te lau-da, O, pri-meş-te lau-da,

ri - - - - re Dar cu-noşti i-ni-

O, pri - meş-te lau-da O, pri - meş-te lau-da, O, pri - meş-te lau-da, O, pri - meş-te lau-da

50

O, pri-meş-te lau-da, O, pri-meş-te lau-da, O, pri-meş-te lau-da, Ea ar

ma şi mi-o şti.

O, pri - meş-te lau-da, O, pri - meş-te lau-da, O, pri - meş-te lau-da O, pri-meş-te lau-da,

54 vrea să Te lau - - - de mai mult

O, pri-meş-te lau-da O, pri-meş-te lau-da, O, pri-meş-te lau-da, O, pri-meş-te lau-da

58 tot mai mult de I - sus să as - cult

O, pri-meş-te lau-da, O, pri-meş-te lau-da, O, pri-meş-te lau-da O, pri-meş-te lau-da,

62 Lau - da mea s-o pri - meşti mă-

O, pri-meş-te lau-da, Lau-da mea Tu s-o pri-meşti Lau-da mea Tu s-o pri-meşti mă

67 Voi prea-mă-ri pe

ri-re nu-me - lui Tău te lau - dă a-cum fi-in-ța mea Voi

73 Dom - nul căci El m-a mân-tu-it Voi prea-mă-ri pe Dom - nul căci

prea-mă-ri pe Dom - nul căci El m-a mân-tu - it Voi prea-mă-ri pe

Voi prea-mă-ri pe Dom - nul căci El m-a mân-tu - it Voi

Voi prea-mă-ri pe Dom - nul căci El m-a mân-tu -

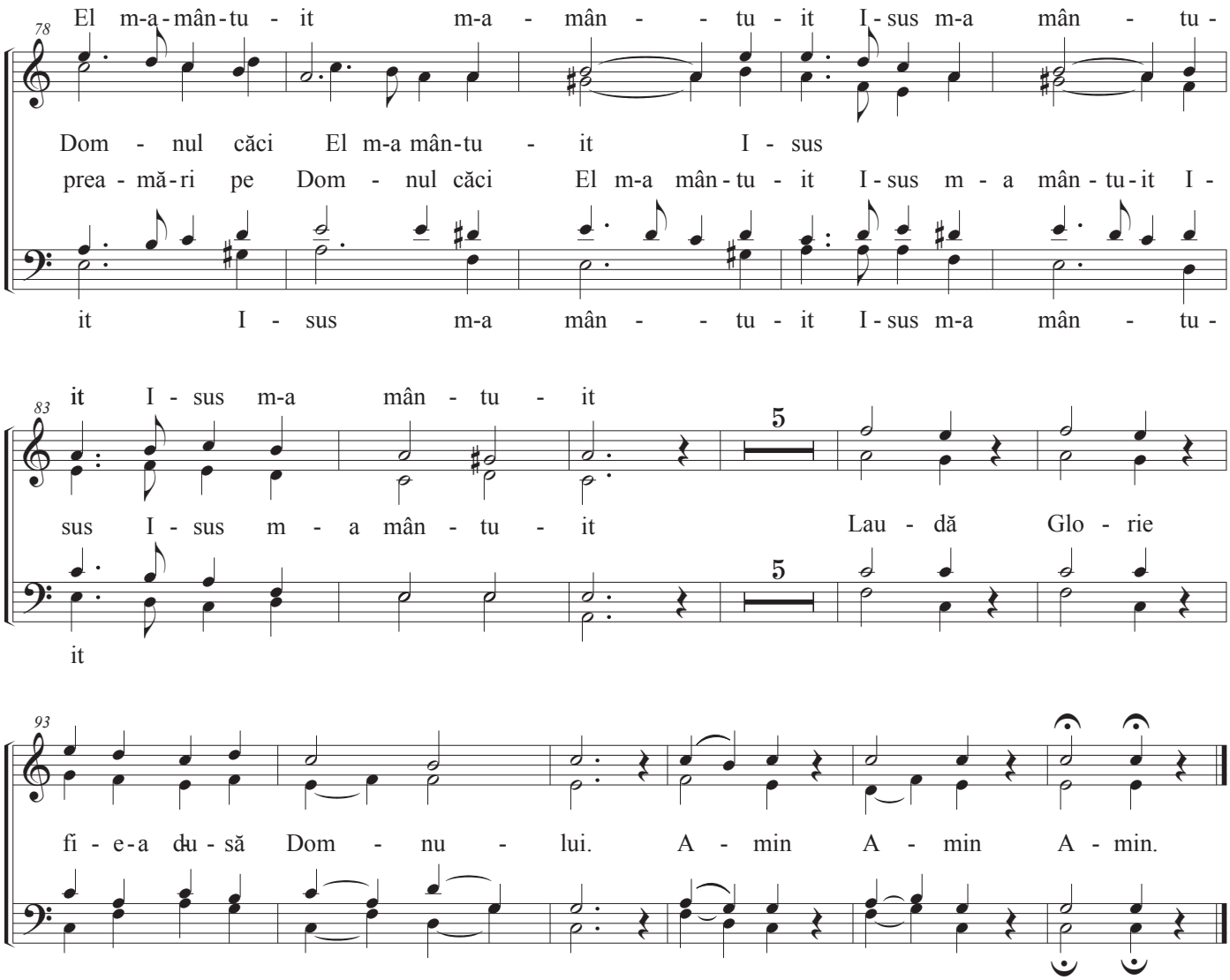
78
El m-a-mân-tu - it m-a - mân - - tu - it I-sus m-a mân - tu -
Dom - nul căci El m-a mân-tu - it I - sus
prea - mă-ri pe Dom - nul căci El m-a mân-tu - it I-sus m - a mân-tu-it I -
it I - sus m-a mân - - tu - it I-sus m-a mân - tu -
83
it I - sus m-a mân - tu - it
5
sus I - sus m - a mân - tu - it Lau - dă Glo - rie
it
93
fi - e-a du - să Dom - nu - lui. A - min A - min A - min.