Eu ştiu...

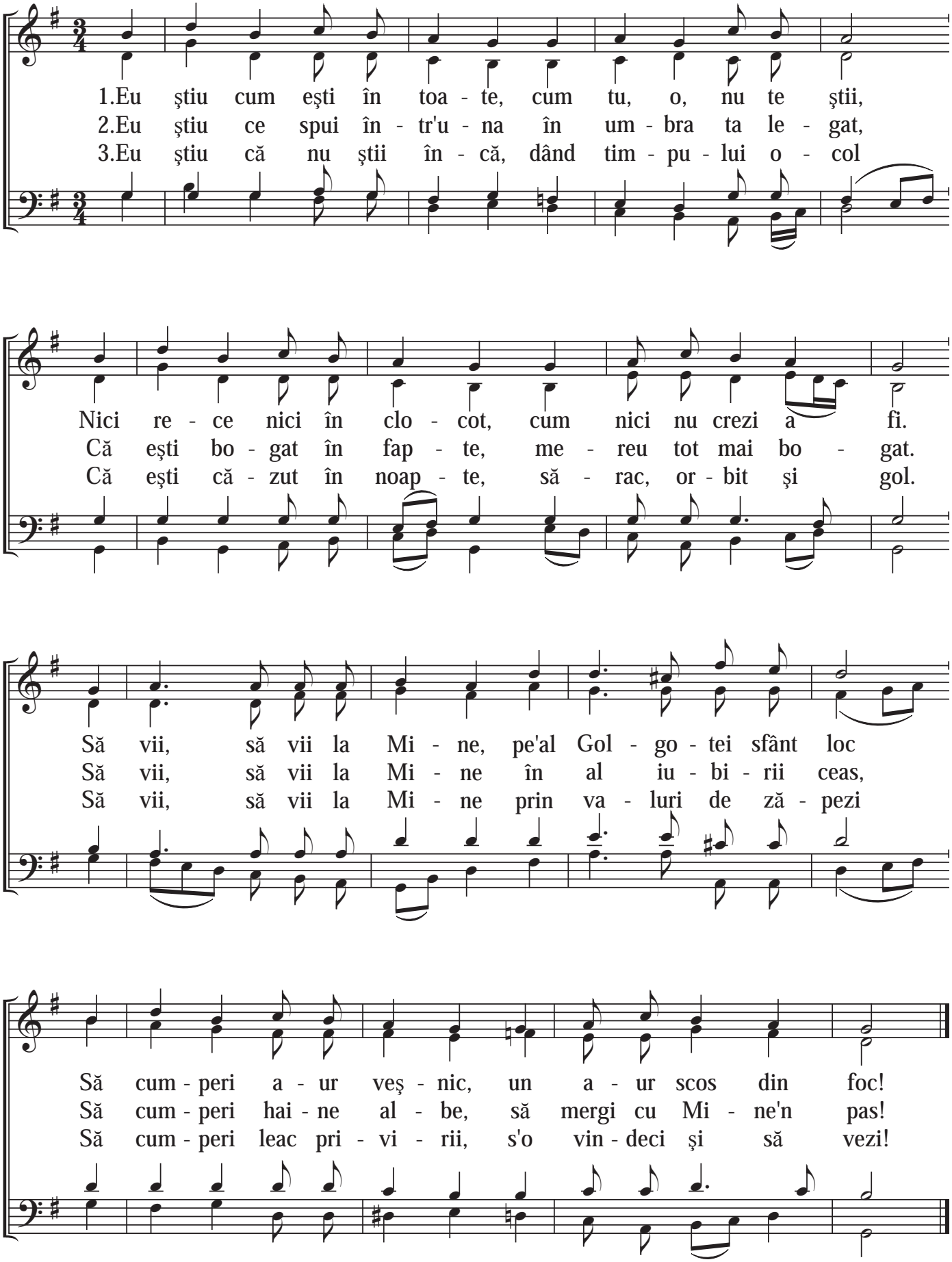
1.Eu ştiu cum eşti în toa - te, cum tu, o, nu te ştii,
2.Eu ştiu ce spui în - tr'u - na în um - bra ta le - gat,
3.Eu ştiu că nu ştii în - că, dând tim - pu - lui o - col
Nici re - ce nici în clo - cot, cum nici nu crezi a fi.
Că eşti bo - gat în fap - te, me - reu tot mai bo - gat.
Că eşti că - zut în noap - te, să - rac, or - bit şi gol.
Să vii, să vii la Mi - ne, pe'al Gol - go - tei sfânt loc
Să vii, să vii la Mi - ne în al iu - bi - rii ceas,
Să vii, să vii la Mi - ne prin va - luri de că - pezi
Să cum - peri a - ur veş - nic, un a - ur scos din foc!
Să cum - peri hai - ne al - be, să mergi cu Mi - ne'n pas!
Să cum - peri leac pri - vi - rii, s'o vin - deci şi să vezi!