Estera

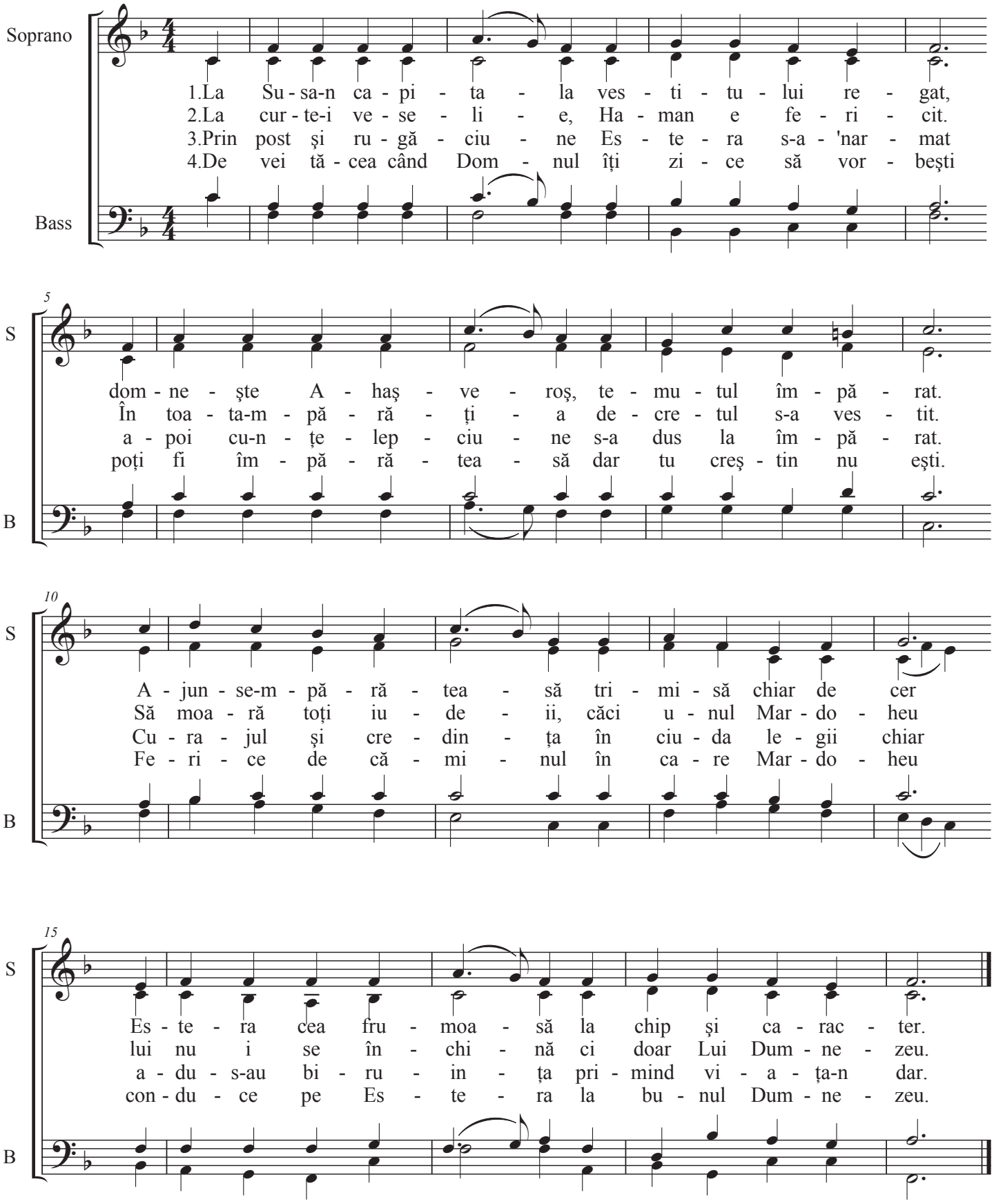
Soprano
Bass
1.La Su-sa-n ca-pi-ta-la ves-ti-tu-lui re-gat,
2.La cur-te-i ve-se-li-e, Ha-man e fe-ri-cit.
3.Prin post și ru-gă-ciu-ne Es-te-ra s-a-'nar-mat
4.De vei tă-cea când Dom-nul îți zi-ce să vor-bești
5
S
B
dom-ne-ște A-haş-ve-roş, te-mu-tul îm-pă-rat.
În toa-ta-m-pă-ră-ți-a de-cre-tul s-a ves-tit.
a-poi cu-n-ți-lep-ciu-ne s-a dus la îm-pă-rat.
poți fi îm-pă-ră-tea-să dar tu creş-tin nu eşti.
10
A-jun-se-m-pă-ră-tea-să tri-mi-să chiar de cer
Să moa-ră toți iu-de-ii, căci u-nul Mar-do-heu
Cu-ra-jul și cre-din-ța în ciu-da le-gii chiar
Fe-ri-ce de că-mi-nul în ca-re Mar-do-heu
15
Es-te-ra cea fru-moa-să la chip și ca-rac-ter.
lui nu i se în-chi-nă ci doar Lui Dum-ne-zeu.
a-du-s-au bi-ru-in-ța pri-mind vi-a-ța-n dar.
con-du-ce pe Es-te-ra la bu-nul Dum-ne-zeu.