# ÎNTR-O IESLE DOARME ISUS

M.L.Hohman

Colind polonez

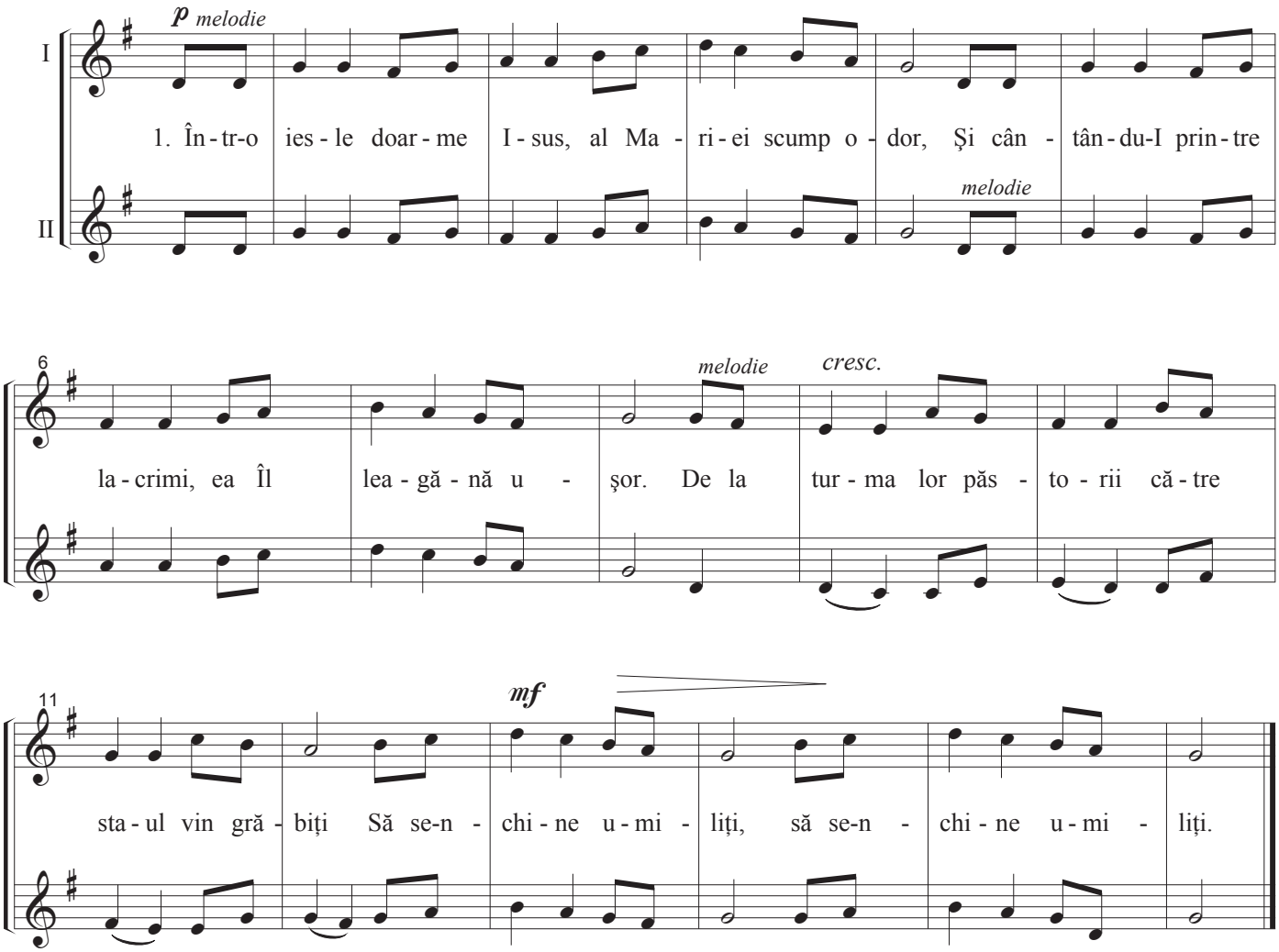


2. Din a cerului mărire îngeri mii au coborât
   Cu a Pruncului vestire: "Azi un Rege S-a născut".
   Iar păstorii lasă turma, preamărind şi ei în cor
   Pe slăvitul Pruncuşor, pe slăvitul Pruncuşor.

3. Într-o iesle, jos în paie, cine stau îngenunchiaţi
   În umile, rupte straie, bucuroşi şi luminaţi?
   Sunt păstorii din câmpie, proşternuţi 'naintea Lui,
   Şi dau slavă Domnului, şi dau slavă Domnului.