Spre țărm de stele

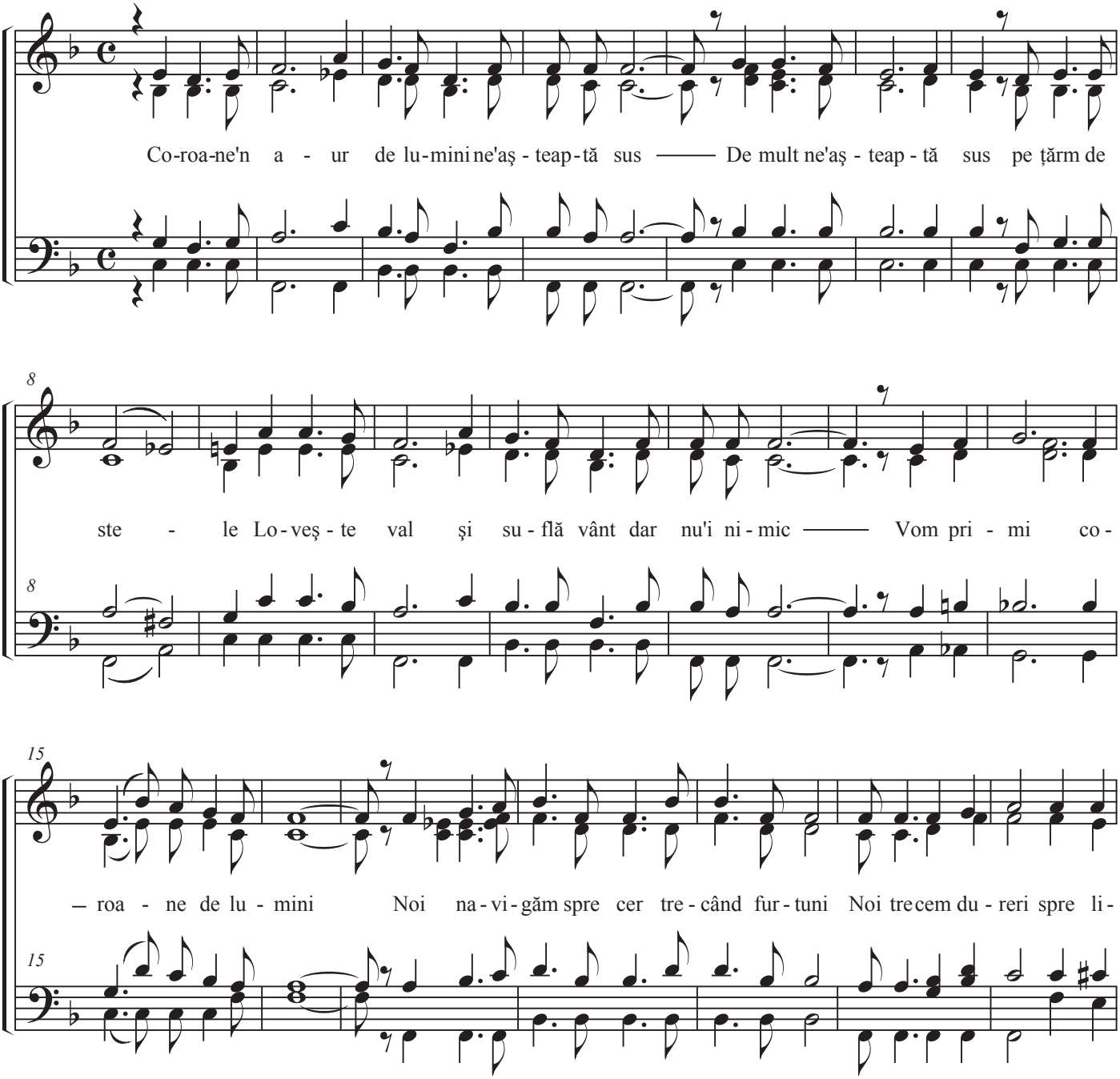

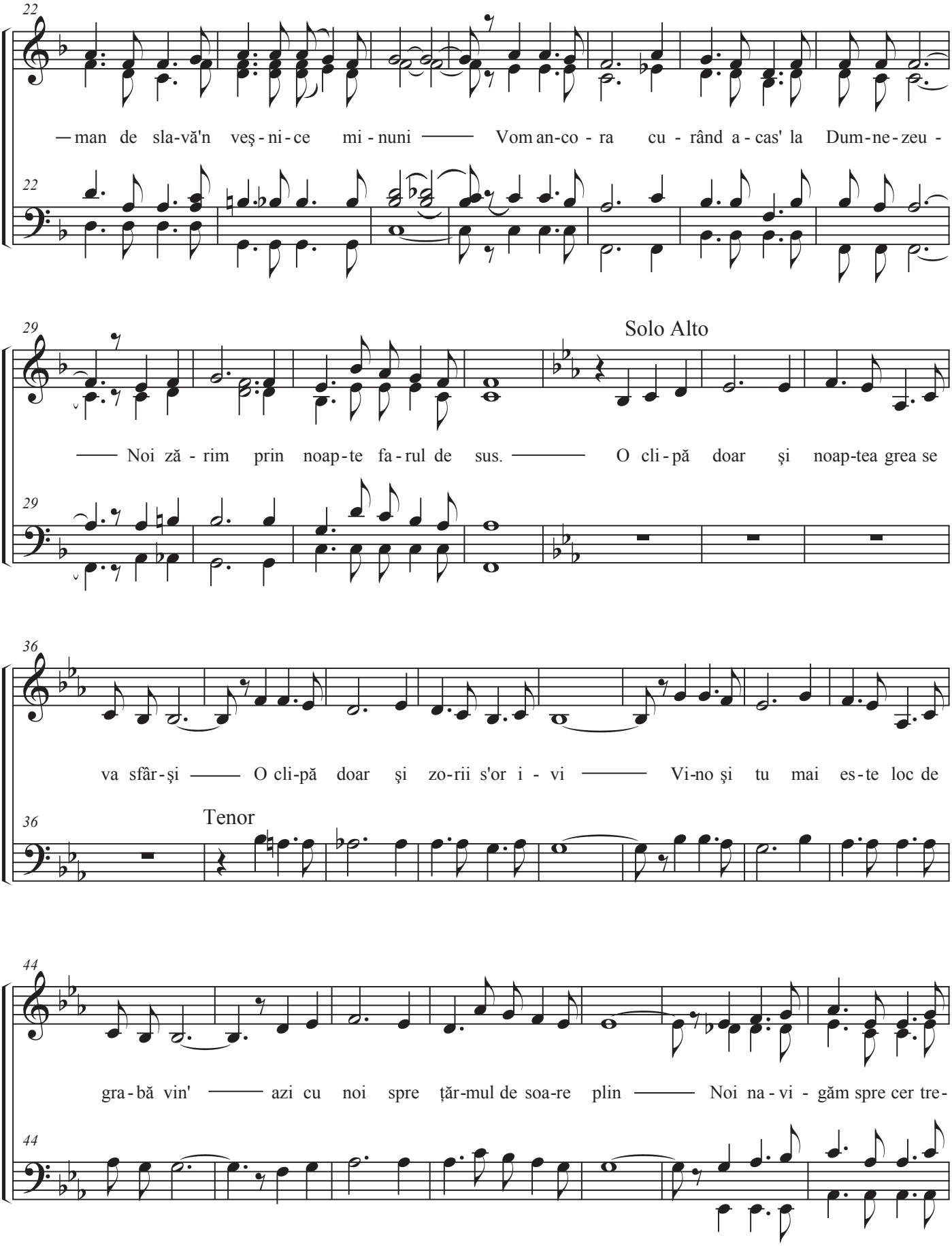
22
— man de sla-vă'n veş-ni-ce mi-nuni —— Vom an-co-ra cu-rând a-cas' la Dum-ne-zeu-
29
Solo Alto
—— Noi zăr-im prin noap-te far-ul de sus. —— O cli-pă doar şi noap-tea grea se
36
va sfâr-şi —— O cli-pă doar şi zo-rii s'or i-vi —— Vi-no şi tu mai es-te loc de
Tenor
44
gra-bă vin' —— azi cu noi spre ţăr-mul de soa-re plin —— Noi na-vi-găm spre cer tre-

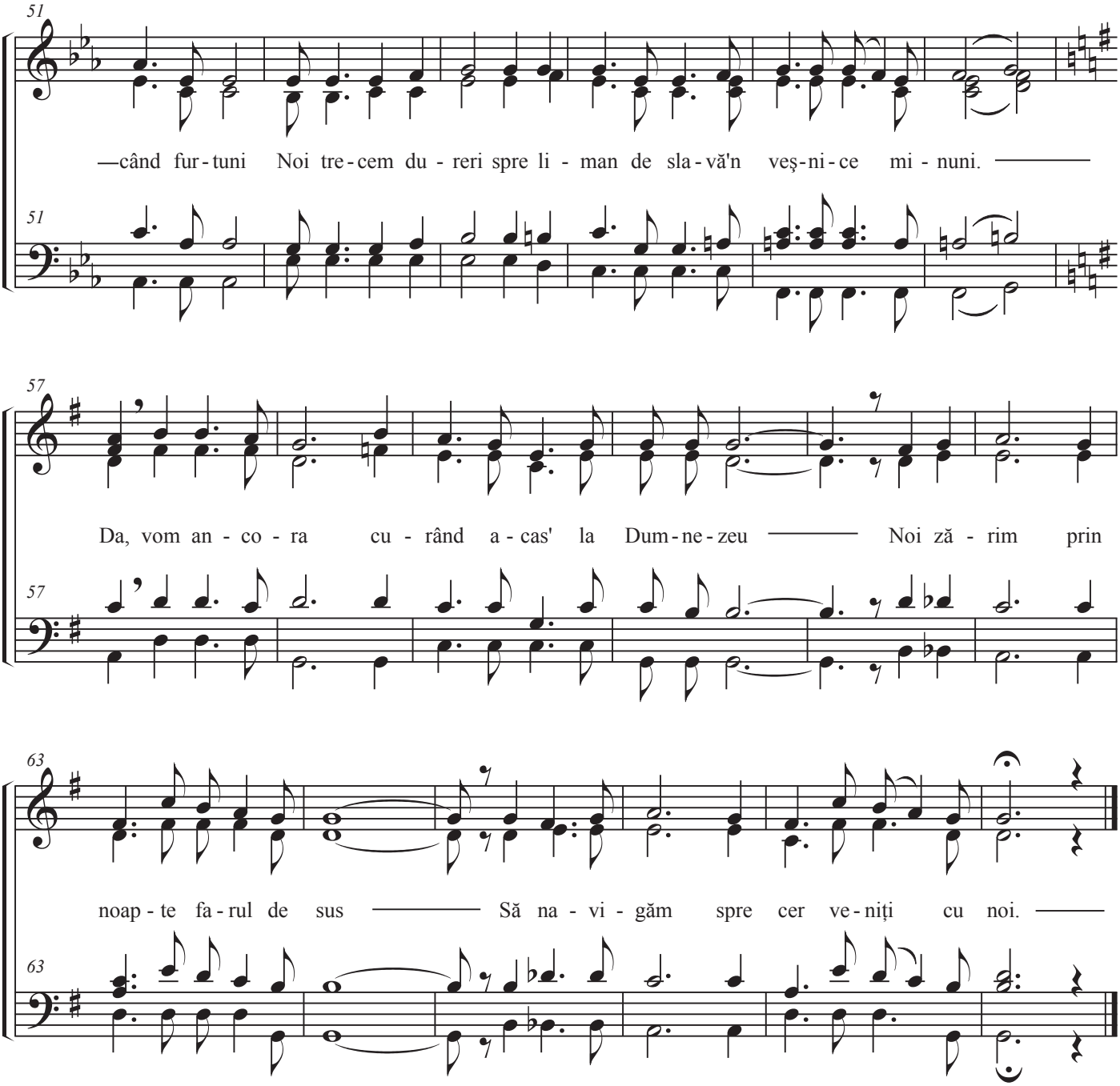
51
—când fur - tuni Noi tre - cem du - reri spre li - man de sla - vă'n veş - ni - ce mi - nuni.
51
57
Da, vom an - co - ra cu - rând a - cas' la Dum - ne - zeu Noi că - rim prin
57
63
noap - te fa - rul de sus Să na - vi - găm spre cer ve - niți cu noi.
63